

Nume **RADU LUCIAN GEORGE POPESCU**
Nume purtat anterior
Adresă Str. Dr. Maximilian Popper nr. 51, Sector 3, Bucuresti
Telefon 0722.51.22.99
Fax 021/320.89.64
E-mail radu@graphtronic.ro

Naționalitate Romana

Data nașterii 28-08-1974
Locul nasterii BUCURESTI

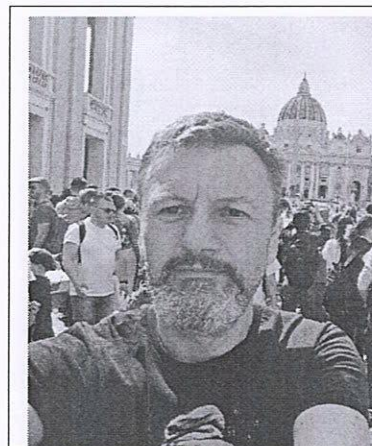

EXPERIENȚĂ DE MUNCĂ

- Perioada (de la-până la) 1999 – 2026
 - Numele și adresa angajatorului SC Graph Tronic XM SRL
 - Domeniul/sectorul de activitate Arhitectura
 - Ocupația sau poziția deținute Administrator
- 0722.51.22.99, 021/320.89.64, radu@graphtronic.ro
- telefon/fax/e-mail
 - Principalele activități și responsabilități Am infiintat, coordonat si condus departamentul de arhitectura al firmei. Biroul are in prezent 10 angajati. Numarul de proiecte intocmite pana acum de catre societatea noastra depaseste cifra de 2000 la care am fost sef de proiect
-
- Perioada (de la-până la) 2000
 - Numele și adresa angajatorului Media Pro Pictures
 - Domeniul/sectorul de activitate Scenografie
 - Ocupația sau poziția deținute Asistent Scenografie
 - Principalele activități *Am lucrat in calitate de asistent la scenografie la filmul*

și responsabilități "Amen" de Costas Gavras

- Perioada (de la-până la) 1999 -2000
- Numele și adresa angajatorului SC Bog'art SRL
- Domeniul/sectorul de activitate Constructii
- Ocupația sau poziția deținute Arhitect
- Principalele activități și responsabilități *Proiectare si executie*

EDUCAȚIE ȘI FORMARE

- Perioada (de la-până la) 1992 -1999
- Numele și tipul organizației de educație și formare Institutul de Arhitectura Ion Mincu
- Tematica de bază/competențe acumulate Facultatea de Arhitectura si Urbanism
- Diploma sau certificatul obținute Nr121 din 15-10-1999

Membru OAR nr tablou 1191
Membru RUR – atestare Planuri

Urbanistice Zonale

- Perioada (de la-până la) 1988 -1992
- Numele și tipul organizației de educație și formare Liceul Doamna Stanca

ABILITĂȚI ȘI COMPETENȚE TEHNICE

Cunostinte PC – Nemetschek Allplan, Autocad, CorelDraw,
Word Perfect

PERMIS DE CONDUCERE

Categoria A si B

Am infiintat in anul 2000 sectia de arhitectura a societatii SC Graph Tronic XM SRL. Societatea a pornit initial ca o afacere de familie inceputa in 1992 de parinti Popescu Angela si Popescu Valentin si continuata de copii, respectiv de Popescu Radu Lucian George si Popescu Adina. In acest timp am reusit sa ne dezvoltam partea de proiectare de arhitectura. In prezent societatea are in componenta 6 arhitecti, 3 ingineri structuristi si zeci de colaboratori.

Colectivul de proiectare este format din urmatoarele persoane :

Arh. Radu Popescu	- General Manager – arhitect - urbanist
Arh. Gheorghe Damaschin	- Arhitect
Arh. Alin Coman	- Arhitect si Urbanist
Arh. Alexandru Baldachim	- Arhitect
Arh. Vlad Cojocaru	- Arhitect
Urb. Maria Rotaru	- Urbanist
Dsg. Catalina Pop	- Designer
Ing Eugeniu Ivan	Inginer Structurist
Ing Gabriel Balea	Inginer Structurist
Ing. Popescu Angela	- Inginer Geolog
Ghionea Ion	- Departament avizare
Mihaela Filip	- Asistent Manager

Societatea pe care o conduc se ocupa cu toate tipurile de proiecte, de la cele mai mici pana la cele mai mari, cladiri civile si industriale, restaurari, cladiri monument istoric, design interior si exterior. Proiectele se intocmesc la toate specialitatile : urbanism, arhitectura, PSI, rezistenta, studiu istoric, instalatii termice, instalatii electrice, instalatii sanitare si instalatii de climatizare. Asiguram de asemenea asistenta tehnica in obtinerea avizelor si a Autorizatiilor de Construire a Autorizatiilor de Functionare din punct de vedere PSI. Numarul de proiecte realizate de biroul nostru de proiectare depaseste cifra de 1800. In anul 2013 am iesit pe locul 3 in top profit pentru intreprinderi mici sectiunea arhitectura.

Printre clientii nostri se afla mai multe firme cunoscute in Romania :Mega Image, Pryconsa, Imobiliar Investments, MC_MC Arhitectural, Iridex Group, Cargus, Vinci, Gran Via, Moteco, Monolit Development , Cazinourile Admiral, Sensiblu, Versace, Forest Trading, Autoimola, Frisarom Engineering, Niro Grup, Bonjour, Olympic Casino, Kenvelo, Segafredo, Parmalat, Romexpo, Camel Active, Dual, Posta Romana, Institutul national de cercetare pentru sport, Bata, Master of Sport, Roadstar Romania SRL, Orchestra, Ici, Memphis 98, Comat Auto, Altipo Construct, etc.

Sunt mentionate in continuare cateva lucrari reprezentative executate de firma **SC Graph Tronic XM SRL** :

- **Beneficiar : Administratia Monumentelor si Patrimoniului Turistic** – « Studiu de perspectiva in vederea Amplasarii Monumentelor de for Public in Bucuresti, Amplasarea Monumente de For Public « Ferdinand I », « Energii Vitale » - autor sculptor Florin Codre, « Monumentul Unirii » – autor Ioan Bolborea, « Antim Ivireanu » - autor Mihai Istudor, « Emil Cioran » - autor Valentin Duicu, « Gheorghe Dinica » - autor Catalin Munteanu, proiecte de restaurare si conservare a mai multor monumente de For Public « Mihai Viteazul, Monumentul Eroilor Militari, Monumentul Eroilor Baneasa, Theodor Serbanescu, etc »
- **Beneficiar : Audiotech Multimedia Grup** – Ansamblu rezidential format din 8 cladiri D+P+3etaje – Strada Drumul Gura Garlitei 76-84
<https://www.dezvoltatorpallady.ro/novatera-rooftop/>



- **Beneficiar : Andrei Ceausescu Vasile** – Ansamblu Rezidential Titan Sun Park Gura Calitei – 10 imobile de locuinte S+P+4 Nivele
Ansamblu Rezidential Titan Sun Park 7 – 3 imobile de locuinte Strada Garlitei S+P+7 nivele
Ansamblu Rezidential Titan Sun Park 1 – 7 imobile de locuinte P+3+M Strada Gura Fagetului nr 132
Ansamblu Rezidential Titan Sun Park 3 – Strada Gura Crivatului nr 33-35
- **Beneficiar: CN UNICAT** – PUZ Cartier rezidential Reghin – 600 ha



- **Beneficiar : PRO ALEX EDILITAR CONSTRUCT** – Ansamblu Rezidential P+7 – 15000mp – 185 apartamente - Drumul Gura Calitei, nr 14, Sector 3, Bucuresti



- Ansamblu Rezidential S+P+5nivele -Strada Matei Voievod, nr 95 Sector 2 – Suprafata desfasurata 2400mp
- Ansamblu residential S+P+2+M – Strada Vaselor, nr 56 – Suprafata 1600mp
- **Beneficiar : PATH PROPERTY - Plan Urbanistic Zonal-** Orasul « Lake City »
- in apropiere de orasul Mihailesti se va construi un oras nou. Orasul se va construi pe o suprafata de 210Ha si va avea in componenta zone rezidentiale, cladiri de birouri

(regim de inaltime P+18 Etaje), un spital, universitate, scoala de fotbal, parcuri etajate, etc

P.U.Z.

ILUSTRARE DE TEMA

AMPLASAMENT

PLAN URBANISTIC ZONAL

MIHAILESTI - BULBUCATA



- **Beneficiar : PRYCONSA – Plan Urbanistic de Detaliu -** Complexul Rezidential Tricodava – B-dul Brasov, nr. 25 – intregul complex se intinde pe o suprafata de 420.000mp. Regimul de inaltime al cladirilor este 3S+P+27 etaje
- **Beneficiar :MEGA IMAGE–** Proiectarea a mai multor supermarketuri Strada Maior Bacila- nr 43A, Strada Complexului- nr 3
- **Beneficiar : MC@MC Architectural –** Plan urbanistic zonal, Complex rezidential Vasilati – Comuna Vasilati se va extinde cu o zona rezidential pe aproximativ 200Ha
- **Beneficiar : Lucian Orban –** Ansamblu Rezidential, strada Smaranda Braescu, sector 1, regim de inaltime 2S+P+6, PUZ Creere sat de vacanta pescaresc Plaja Corbu
-
- **Beneficiar : BUCUR MARIAN** Complexul Rezidential Green Roof – Bulevardul Timisoara nr 16 – complex rezidential cu o suprafata desfasurata de 160.000mp. Regimul de inaltime al cladirilor este 2S+P+15 etaje

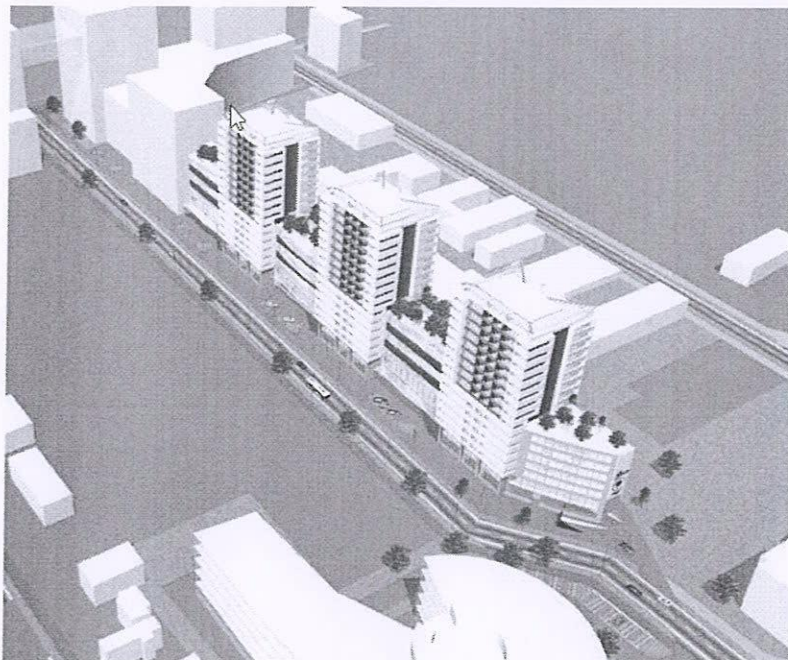

- **Beneficiar Redport Property** – Ansamblu Rezidential Intrarea Straulesti, nr 11 – 102 apartamente – 13000mp



- **Beneficiar : SC Moteco** – Facultatea de sport, muzica si teatru – Spiru Haret – suprafata 11.000mp



-Constructie azil de batrani. Strada Moldovita, nr 8

-Construire Ansamblu Rezidential S+P+2+M strada Arcadiei, nr 14, Sector 4, Bucuresti

- **Beneficiar Sensibilu** : Amenajari interioare la peste 80 farmacii din Bucuresti si din tara
- **Beneficiar : Monolit Developement** – Proiectare pentru mai multe proiecte urbanistice de tip PUD sau PUZ
- **Beneficiar** : Republica Centrafricana – Cartier Bungby 2
- **Beneficiar : David Alexandru** – Plan Urbanistic Zonal – Ansamblu Rezidential Strada Mircea Eliade 7b-7C
- **Beneficiar : Walter Florian** – Plan Urbanistic Zonal – Ansamblu Rezidential Intrarea Straulesti nr 11
- **Beneficiar : Romair Group** – Proiectare pentru renovarea a 6 scoli din Bucuresti si din tara
- **Beneficiar : SC Urb DownTown** – Plan Urbanistic Zonal – Ansamblu Rezidential Codrii Neamtului

Proiect Tehnic Ansamblu rezidential Codrii Neamtului

– Constructie de locuinte 3S+P+11 etaje, Comuna Voluntari

- **Beneficiar : Ghitulescu Florin** – Construire Hotel, strada Doctor Felix, nr 25, S+P+5, suprafata 2500mp



- **Beneficiar : Alcorca** – Realizare Expertiza ce tine loc de carte tehnica pentru mai multe cladiri cu suprafete intre 3000 – 8000mp
- **Beneficiar : FOREST TRADING SRL** – Construire Hala Depozitare si Cladire Administrativa - Glina – suprafata aproximativa 16.000mp
Construire Hala Depozitare si Cladire Administrativa – Timisoara – suprafata aproximativa 7.000mp
- **Beneficiar : Administratia Scolilor Sector 4** – expertize tehnice din punct de vedere PSI pentru patru scoli
- **Beneficiar : Vinci** – Asistenta tehnica pentru Complexul Comercial Orhideea
- **Beneficiar : SC IRIDEX GROUP IMPORT EXPORT** – Construire cladire administrativa Voluntari – S+P+4 etaje – suprafata aproximativa 8500m
- **Beneficiar : Niro Group** – Creare concept Complexul Dragonul Rosu 2, Cafeneaua Veche

- **Beneficiar : Posta Romana** – Proiecte de amenajare pentru 3 oficii postale din Bucuresti
- **Beneficiar Cargus** : Imobil de birouri, Calea Giulesti, nr 12

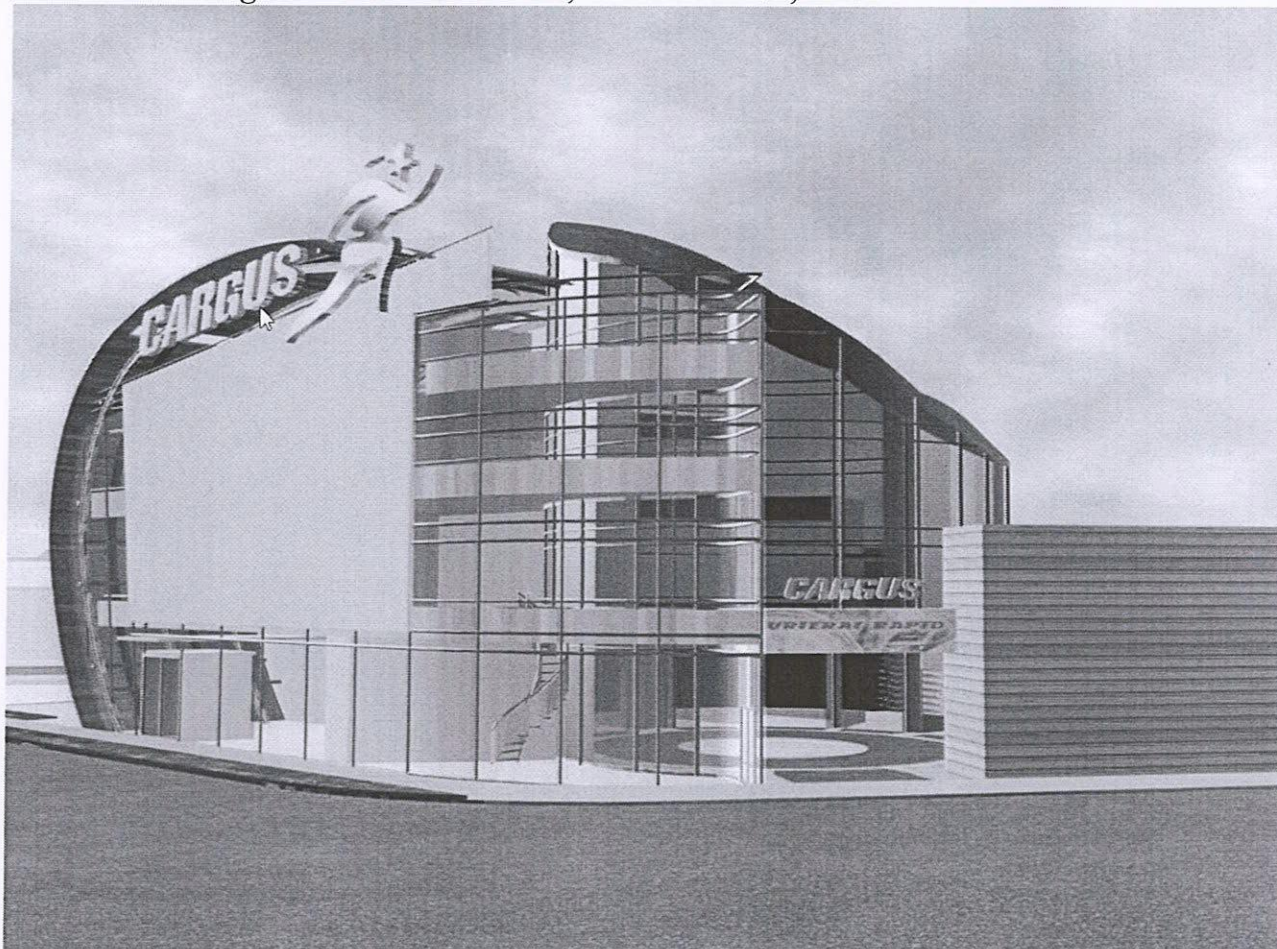

- **Beneficiar SC Atifco** : Imobil de locuite strada Craiovei, nr 10
- **Beneficiar Peter Botond** : Ansamblu rezidential S+P+3+M - Odorheiu Secuiesc

Ansamblu Rezidential – Cartier Venchi

Ansamblu Rezidential – Cartier P+2 - Odorheiu Secuiesc

- **Beneficiar A&D Valle** – Construire ansamblu rezidential Strada Firidei nr 4, Sector 3, Bucuresti, S+P+3 Suprafata 3600mp
 Construire Ansamblu Rezidential Strada Gladiolelor nr 2, Sector 5, Bucuresti S+P+5 Nivele, Suprafata 2800mp
- **Reyhan Imobiliare** - Proiect ansamblu rezidential S+P+6 B-dul 1Decembrie intersectie cu Liviu Rebreanu
- **Beneficiar : Marian Budai** – Ansamblu rezidential strada Jandarmeriei, nr 11

- **DGASPCC Constanta** – Reabilitarea, modernizarea imobilelor existente in vederea infiintarii unui azil de batrani – Agigea, Judetul Constanta

POPESCU
RADU-
LUCIAN-
GEORGE

Semnat digital
de POPESCU
RADU-LUCIAN-
GEORGE
Data: 2026.05.11
16:01:22 +03'00'