



**Victor Dan  
KISILEWICZ**  
2590

1986-1979 Universitatea de Arhitectură „Ion Mincu”- București - arhitect  
1975 -1972 Institutul de Arhitectură „Ion Mincu”- București- conductor arhitect

Studii post universitare:

2003- Institutul Național de Administrație Publică, București

1999- Universitatea din Bologna-Italia, master în conservarea patrimoniului cultural

1997- Institute for Housing and Urban Studies - Rotterdam, Olanda, stagiul management urban

1997-1995 Universitatea București - Școala Națională de Studii Politice și Administrative - secția Administrație Publică

1994-ICCROM-UNESCO (The International Center for Study of Preservation of Cultural Property- Architectural Conservation Course) cursuri 6 luni  
Experiența profesională:

2003 - specialist protecția monumentelor istorice înscris în Registrul experților și specialiștilor la Ministerul Culturii și Cultelor

1991 -arhitect, consilier la Direcția Monumente Istorice și Muzeu-București: coordonator al Programului de colaborare cu Ministerul Culturii din Franța pentru restaurarea fostei Mănăstiri Apostolache, județul Prahova între 1993-1996, program distins cu premiul pentru restaurare a Uniunii Arhitecților din România; 1996- manager de proiect din partea Ministerului Culturii pentru programul de cooperare cu UNESCO Restaurarea Mănăstirii Probota, jud. Suceava

Din 1994, expert al Consiliului Europei - programul Zilele Europene ale Patrimoniului.

1991-1975-I.P.C.M. din București - Institutul de proiectări pentru industria construcțiilor de mașini; Design pentru standul Ministerului Industriilor Construcțiilor de Mașini la Complexul expozițional București; din 1982 proiecte arhitectură pentru grupuri sociale, centre de calcul, hale și clădiri tehnologice

Lucrări:

2002 - restaurare Biserica Sf. Nicolae din Bălinești, județul Suceava (colectiv); restaurare acoperiș Biserica Sf.Gheorghe - Alba din Baia, Suceava

2001 - agheasmatar la Episcopia Romanului, Roman, județul Neamț

2000-1996 - restaurarea bisericii Sf. Simeon din Suceava

1994 - Clopotniță-prăznicar, lumânărar la biserica din Lisaura, Suceava

1998-1993 - locuințe unifamiliale în București, Lisaura, Pucioasa, corp chilii și sistematizarea Mănăstirii Savu, jud. Bacău

1990-1992 noua biserică din Plăvălari, Suceava

1988-1989 noua biserică Sf. Nicolae din Lisaura, Suceava,

1988 - restaurarea bisericii Sf. Precista, Roman, Neamț

1988-1987 reconstituirea Mănăstirii brâncovenesti din Sămbăta de Sus, Sibiu (inclusiv design de interior, porți și uși speciale) colectiv

- design de afișe pentru Zilele Europene ale Patrimoniului în România: 1994, 1995, 1996, 1998, 1999, 2000, 2001, 2002, 2003; participare la colectivul care a câștigat mențiune la faza 2 a concursului pentru Catedrala Ortodoxă din Suceava-1991.

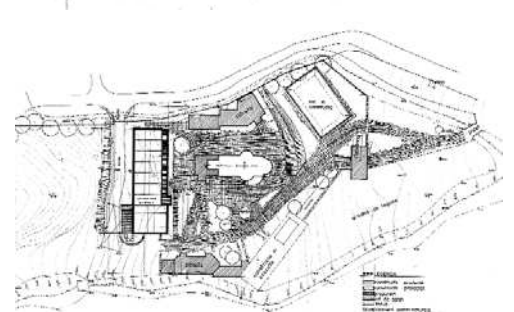
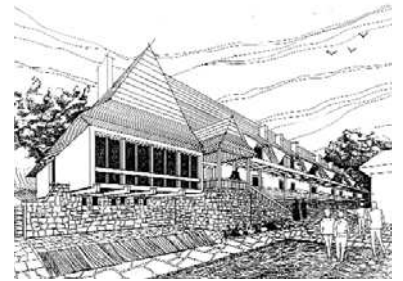

*Mănăstirea Savu - Bacău, perspectivă, fațadă, plan parter, plan de situație*

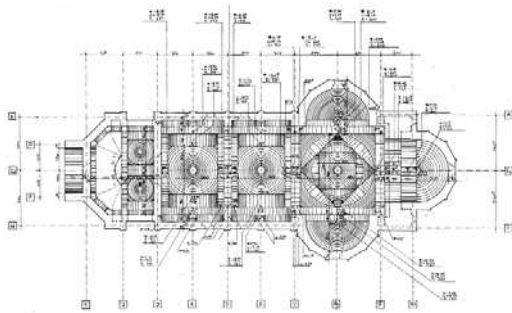
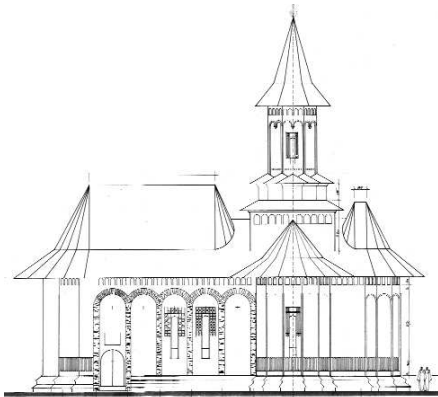

*Biserica Lisaura - Suceava  
fațadă, plan*



*Biserica din Plăvălari - Suceava,  
detaliu*

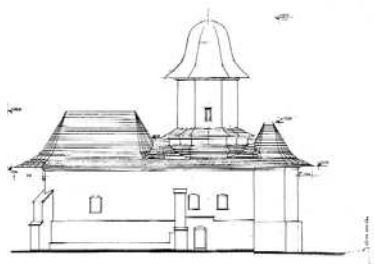

*Biserica Sf. Simion - Suceava*

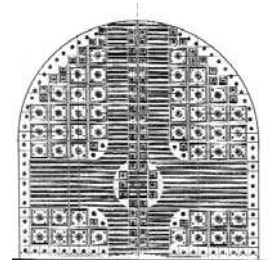

*Mănăstirea Sămbăta de Sus, -  
Sibiu, desen de poartă*

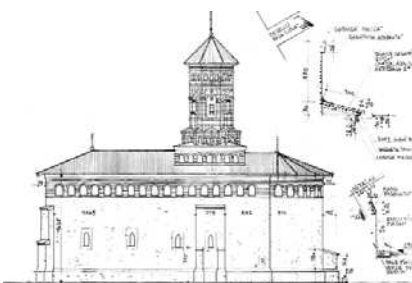

*Biserica Sf. Gheorghe din Baia - Suceava*



*Aghiazmatar la episcopia Romanului - Roman, Neamț,  
vedere, secțiune*

