



**Valer
CRIȘAN**
2603



Galeriile Blanduziei, str. Doamnei,
perspectivă, fațadă

*Arhitectura prin funcțiunea ei de a ordona spațiul
dă o anume identitate lumii în evoluția sa*



1982 CPMB-DGDAL- Întreprinderea pentru
Construirea și Vânzarea Locuințelor, serv. tehnic,
verificare proiecte, dirigenție de șantier

Ans. Pantelimon blocurile 47,51,53,11(P+14) -
urgența I-a, lucrări de consolidare după
cutremurul din 04.03.1977

Ans. Berceni blocurile 2a(P+17),20 bis,35,35A; Ans.
M. Bravu blocurile D2, D3, D4, D5, D25, D26,
D27; Ans. Pantelimon ind. blocurile 209,209A,210;
Ans. Teiul Doamnei blocurile 11,12,18,21,23,25,26

1982-1991 CPMB-Direcția Generală pentru
Dezvoltarea construcțiilor de locuințe, social-
culturale și Administrație Locală

Ansamblul Unirii – MCIND -15000 ap.- șef colectiv

1991-1997 Interbau București impex S.R.L.

Ans. Haar-München - clădire de birouri în
suprafață de 30.000m, Füssen – hotel -4000mp,
locuințe în Nürnberg

Ans. Unirii, Mărășești, Călărași -blocurile25, 26, 32,
20bis ,60

1997-2003 SC MINA-M-COM S.R.L.-Asociaț unic și
Director- autor sau coordonator la elaborarea a
peste 200 de proiecte cuprinzând programe
diverse ca: ansambluri de locuințe, hale
industriale, blocuri de birouri, locuințe individuale,
biserici, case parohiale până la restaurant,
debarcader, club nautic, pista de Karting, etc. În
domeniul urbanismului participă alături de colectiv
la elaborarea de PUZ-uri, PUD-uri și PUG-uri în
București și în jud. Ilfov.

PUZ, PAC, DDE - SC Conta Investment SA
Clădire de birouri 3S+P+M+4-9E „Galeriile
Blanduziei” Str. Doamnei nr. 7, sect. 3 București
PUZ-Pascadi Manuela -Ansamblu locuințe – com.
Balotești, Jud. Ilfov

PUD-SC Wizard Media SRL -Studiu de vizibilitate
pentru 10 panouri publicitare, com. Glina, Ilfov

PUZ- Vocu Domnița Sandală -Ansamblu de
locuințe cu dotări de cartier, oraș Buftea

PUG – Primăria Comunei Brănești -Plan Urbanistic
General Comuna Brănești jud. Ilfov

PAC, DDE – Atanasiu Alexandra -Locuință S+P+2E,
str. Nuferilor, nr. 38B, sector 1, București

PAC Javier Ospina Baraya - Supraetajare imobil
Str. Th. Aman, nr. 11, București

S.C. GRIVCO S.A - PARCAJE – Str. Gârlei București

SC. ROMVAC COMPANY S.A. -Acoperire hală SPF

S.C. Heidi Chocolats Sisse S.A. com -Construire
locuință unifamilială P Pantelimon, Ilfov

Biserică Vatra Luminoasă

PAC – SC ART LAND SRL -Restaurant Dobroiești

PUZ – Mincu Iosif Fabrica de mezeluri – Com.
Popești Leordeni

PUG – Corbeanca, Ilfov

PAC – S.C. Romvac S.A. filiala Ceptura -
Amenajare, remodelare hală producție
medicament

PAC – Donofrio Generoso Vittorio Locuințe
colective S+P+3E+M , București Str. Cuza Vodă,

PAC .S.C. INDUSTRIAL MECANI IMPORT EXPORT
S.A. - Hală producție și depozit, București

PUD – Mogoșoia-Locuințe tineret, șos. Buc-
Târgoviște

PUZ – Filip Ioana-Moara Vlășiei, Ilfov

PAC S.C. INDUSTRIAL MECANO IMPORT EXPORT
S.A. -Hală producție și depozit, sect. 4 București

Fundația Sf. ILIE -Teviteanul sect. 3, București

PUZ - Adrian Georgescu Corbeanca Jud. Ilfov

PAC, DDE - Unguranu Petre -Locuință unifamilială
P+2+M București, Sect. 1 Str. Virgil Pleșoianu

PAC- Gont Gabriel -Locuință unifamilială P+1+M,
Com. Pantelimon, jud. Ilfov.

DDE – SC MUNETTE EXIM SRL -Amenajare corp
birouri și hală de producție în incinta SC
Dâmbovița SA

PUD – SC MUROTEX 2000 SRL –Com. Dobroiești

PAC, DDE - Lupu Cornel -Locuință unifamilială,
sect 5, str. Nandru, nr.10-16

PAC – SC AMC PRODEX SRL –Com. Tunari
CU, PAC, DDE – Biserica evanghelică C.A.
București

PAC. DDE. ARTLAND SRL -Spațiu comercial și de
expunere mat. constr. șos Fundeni 120 și
restaurant, discotecă –plutitor lac Fundeni

STUDIOUL TERITORIAL RADIO-BUCURESTI str. Iord.
Golescu, nr.10, sect.1 București

PUD – SC ROMCERAM SA –Com. Chitila

PAC - Culerda Tascu locuință unifamilială,
București

PAC – Lerciu Steriana-locuințe unifamiliale S+P+1.



Casa ATA



Bloc str. Ionel Perlea

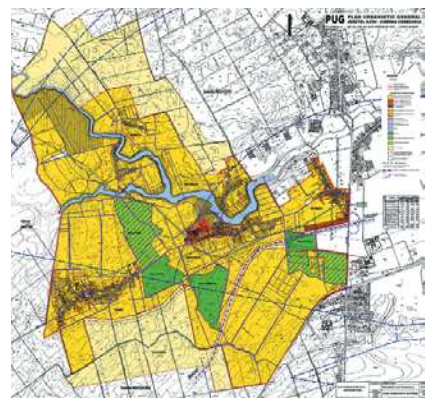

PUG – Corbeanca, Ilfov