



**Mihai
RĂDULESCU**
4310

Institutul de Arhitectură „Ion Mincu”.

2001 – prezent SEARCH CORPORATION BUCHAREST (Societate Româno-Americană) - Director Departament Arhitectură: Sediul Central SEARCH CORPORATION – „SEARCH PLAZA CENTER”(imobil de birouri S+D+P+12 niveluri)- proiect de execuție (șef proiect complex); Sediul filială Timișoara SEARCH CORPORATION (D+P+3 niveluri)- studiu de fezabilitate (șef proiect complex); Sala de sport Polivalentă comuna Cornu jud. Prahova - proiect de execuție (șef proiect complex); Sala de sport Polivalentă Complexul Olimpic Izvorani „Sidney 2000” - proiect de execuție (șef proiect complex); Imobil locuință S+D+P+5 niveluri Str. Turnu Eiffel - proiect de execuție (șef proiect complex); Centre de întreținere și coordonare Autostrada Brașov – Târgu Mureș – studiu de fezabilitate (șef proiect); Extindere și modernizare Universitatea Teologică Penticostală București – studiu de fezabilitate (șef proiect complex); Imobil locuință unifamilială Băneasa – ilustrare de temă (șef proiect); Plan Urbanistic Zonal – Studiu de circulație ștrandul Tineretului (Complex multifuncțional sportiv și de agrement) – (șef proiect); Clădire de parcare multietajată (S+D+P+4 niveluri) Str. Grigore Alexandrescu – studiu de fezabilitate (șef proiect complex); Amenajare accese și parcaje magazine METRO în orașele Ploiești, Tg. Mureș, Oradea, Galați, Râmnicu-Vâlcea, Craiova – proiecte de execuție; Amenajare accese și parcaje magazin SELGROS Băneasa – proiect de execuție; Studiu de circulație și reabilitarea peisagistică a traseului liniei de transport Metrou ușor linia 52 București - proiect de execuție (șef proiect); Gospodărie unifamilială Bărcăneș jud. Prahova - studiu de fezabilitate (șef proiect complex); Clădire laborator Str. Căderea Bastiliei - studiu de fezabilitate (șef proiect complex)

1998 – 2001 PROIECT BUCUREȘTI S.A.: Imobil locuință Corbeanca -proiect de execuție (șef proiect); Imobil locuință Otopeni - proiect de execuție (șef proiect); Imobil locuință București – proiect de execuție (șef proiect); Casă de vacanță Măneciu Ungureni – proiect de execuție (șef proiect); Casă de vacanță Năvodari – proiect de execuție (șef proiect); Reabilitare P-ța Aghires București – proiect de execuție (șef proiect); Judecătoria și Tribunalul Județean Tulcea – ofertare licitație publică deschisă (șef proiect); Centrul maternal Târgoviște – ofertare licitație publică deschisă (șef proiect); Centrul de pregătire SRI Predeal – ilustrare de temă; Sediul Administrativ POLIGON ALLIANCE srl București-proiect de execuție (șef proiect); Extindere Spitalul Clinic “Prof. Dr. Th. Burghel” București- proiect de execuție (șef proiect); Plan Urbanistic Zonal (PUZ) Complex Rezidențial Drumul Taberei (șef proiect); Plan Urbanistic de Detaliu (PUD) Sediul Administrativ ELECTROMONTAJ SA București; Sediul Administrativ ELECTROMONTAJ SA București-proiect de execuție; Sediul Institutului de proiectare PROIECT BUCUREȘTI SA –ilustrare de temă (șef proiect)

Premii și Publicații: Concursul național de arhitectură pentru studenți 1996 – mențiune; Concursul de design de produs DORNA APEMIN - locul 3

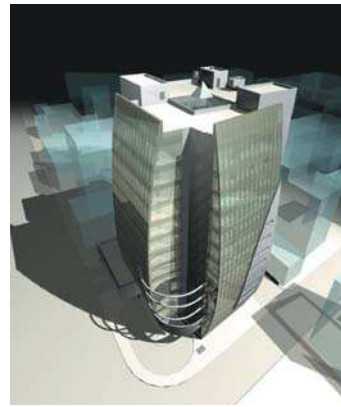

Search Plaza Center, București
perspectivă, plan etaj 10

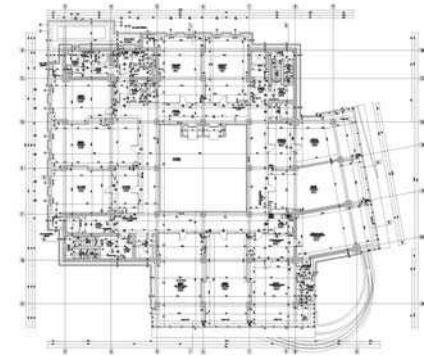

Extindere Universitatea Teologică Penticostală
București, perspectivă, plan parter

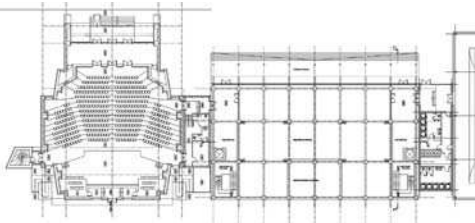

Sală de sport polivalentă, Cornu,
perspectivă, plan

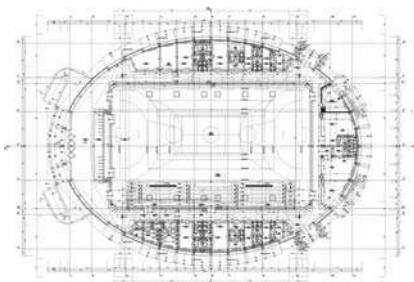

De-a lungul vieții am fost călăuzit de o cugetare a marelui Victor Hugo, cugetare apărută în cartea sa „Notre Dame de Paris”, și anume că „Arhitectura e marea carte a omenirii... Primele monumente au fost simple blocuri de stâncă pe care fierul nu le atinsese, spune Moise. Arhitectura începu ca orice scriere. Ea fu la început alfabet. Se înfigea o piatră în picioare și ea era literă, și fiecare literă era o hieroglifă, și pe acea hieroglifă odihnea un grup de idei așa cum odihnește capitelul pe coloană... Ideea mamă, verbul, nu se găsea numai în fondul edificiilor, dar și în forma lor. Templul lui Solomon, de exemplu, nu era doar legătura cărții sfinte, era însăși Cartea Sfântă... și nu numai forma edificiilor, dar locul pe care ele și-l alegeau dezvoltă gândul reprezentat... Grecia își încunună munții cu un templu armonios la vedere, India și-i spinteca pe ai săi pentru a șefui pagode diforme, subterane, purtate de gigantice șiruri de elefanți de granit... Arhitectura a fost marea scriere a geniului uman.” (Victor Hugo, Notre Dame de Paris)



Locuință Băneasa



Imobil P+5, str. Turnul Eiffel,
perspectivă, plan etaj 5

