

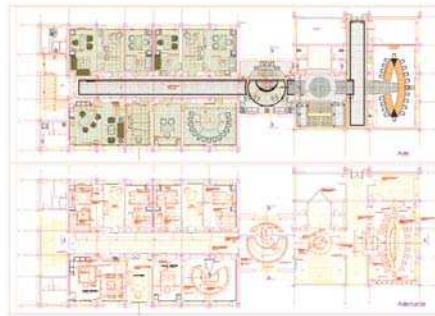

**Cristina  
Florina  
PODARIU**  
4361



*Amenajare clădire birouri,  
vedere interior, planuri*

**Studii:**

2004- prezent – studentă a Masterului  
"Amenajarea Teritoriului și Dezvoltare Regională"  
din cadrul Universității de Arhitectură și Urbanism  
"Ion Mincu" București

2002 –Facultatea de Arhitectură "Ion Mincu"  
București

**Experiența profesională:**

Compania RCS, București - operator PC – grafica  
în cadrul Departamentului de Publicitate;

2002- 2003 practica de arhitectură în cadrul firmei  
PRORAM ENGINEERING SRL 2003 – 2004 arhitect  
la S.C. PACIC SRL

2004 – 2005 arhitect la S.C.TRANSALPIN S.A.

din 2005 – proiectare în cadrul propriului birou  
de arhitectură

Proiecte realizate sau în derulare: Sediul de birouri  
D+P+3E, zona de nord a Bucureștiului, suprafața  
desfășurată 6500 mp; Modernizarea și  
re tehnologizarea Fabricii de conserve de legume și  
fructe din Caracal, jud. Olt, suprafața desfășurată,  
aprox. 33 000 mp; Amenajare interioară Centru de  
Inițiere și perfecționare Dumbrăvița, jud. Brașov,  
suprafața desfășurată 1700 mp;

Extindere magazin Bucur-Obor; Extindere  
restaurant Perla, București; Consolidare și extindere  
locuință unifamilială Cotroceni; Amenajare  
interioară farmaciei la Cluj și Brașov; Amenajare  
interioară imobil birouri SC ELECTROCENTRALE SA,  
S+P+4E, suprafața desfășurată 5100 mp;

Extinere Grădinița nr. 211 și Extindere Grădinița  
nr. 64, București; Amenajare și reparații a 10 școli  
din țară în cadrul Programului PHARE TVET;  
Locuințe individuale S+P+E+M: Corbeanca, Pipera –  
ansamblu de 4 locuințe, Dirza, Domnești,  
Mogoșoaia; Colaborare amenajare hol principal  
hotel Crowne Plaza; Colaborare amenajare plaja  
Piscina Sat Francez; Colaborare propunere  
amenajare apartamente Hotel Athenne Palace  
Hilton Bucharest; Colaborare extindere și  
consolidare imobil de locuit str. Sandu Aldea.

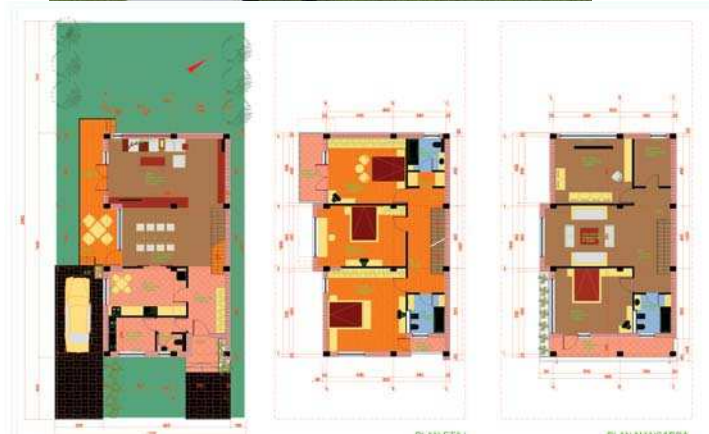

*Complex locuințe Pipera,  
perspectivă, planuri*



*Locuință,  
perspective, plan parter*