



Alexandru Nicolae
PANAITESCU
1108

Institutul de Arhitectură - Urbanism „Ion Mincu” 1974
- studii postuniversitare urbanism: Institutul de Arhitectură - Urbanism „Ion Mincu” - 1981
- bursă de specializare acordatăde PNUD - Franța, martie - iunie 1988
Activitatea profesională:
1974-1975 stagiul pe șantier la Întreprinderea de Construcții-Montaj nr.6 București
1976-1993 arhitect la Întreprinderea „Metroul” București - sectorul de proiectare. Șef de proiect (autor) la lucrări din cadrul rețelei de metrou București: - Stația „Muncii” (în prezent „Ing.Costin Georgian”); - Stația „Piața Sudului”; - Stația „Aviatorilor”; - vestibul și acces Parcul Herăstrău la Stația Aviatorilor; - Imobil P+3E ateliere și birouri Depoul Militari; colaborator la Stațiile Piața Unirii-1, Piața Romană, Depoul Militari s.a.
1990-1994 arhitect coordonator la DOMUS PROIECT - din 1994 asociat cu arh. Rodica Elvira Panaitescu la „P&P PROIECT” SRL birou de proiectare pentru arhitectură și urbanism
Lucrări mai importante 1990-2005:
Imobil birouri S+P+4/5E sediu A.G.E.R. Calea Moșilor 53; imobil birouri S+P+2/3E str. Tunari 61; imobil birouri S+P+4E str. Albac 15; imobil S+P+4E locuințe + magazine la parter str. D. Onciul 18;

imobil S+P+3E locuințe + snack-bar la parter str. Tudor Ștefan 6; birouri S+P+3E str. C. Bălăcescu; ansamblu 5 case de vacanță P+1 Izvorani; locuință S+P+1/2E str. Domnița Ancuța; vilă S+P+2E str. Timișului; vilă S+P+2E str. Calafat 27; vilă S+P+2E str. Ferme G, Otopeni; vilă S+P+1E str. Ardealului; vilă S+P+1E+M Ghermănești; amenajare intrare oficială MAE aleea Modrogan 14; extindere și reamenajare spațiu comercial „Einstein” Piața Dorobanților; extindere și reamenajare Cămin pentru copii str. Anton Pann, Popești Leordeni; reabilitare dispensar șos. București Târgoviște
PUD Ansamblul Palatului Ghica-Căciulați Ilfov; PUD centru istoric Calea Moșilor Biserica Răzvan; PUD Piața Dorobanților
Participări la concursuri (în colaborare): 1976 - „Centrul Civic Alba Iulia” - mențiune; 1997 - „Piața Revoluției - București”.
Publicistică: «GHID DE PROIECTARE» în cadrul lucrării «Exercitarea profesiei de arhitect» editată de O.A.R. 2005; cartea „Obținerea Autorizației de Construire” (în colaborare) ed. RAABE Romania 2006; în periodice de specialitate: revistele „ARHITECTURA” nr.6/1981, nr.3/1986; „O CASĂ PENTRU FIECARE” - nr.1/1999 - 2/2002 colaborator cu rubrici permanente de informare generală în domeniul proiectării de arhitectură și al legislației de specialitate, prezentare tematică a materialelor de construcții.



Rodica Elvira
PANAITESCU
1109

Institutul de Arhitectură - Urbanism „Ion Mincu” - 1974
Activitatea profesională:
1974-1976 - arhitect stagiar la Întreprinderea de Mecanică Fină - serviciul investiții
1976-1981 - arhitect la Institutul de Proiectări pentru Construcții de Mașini - I.P.C.M. București - sectorul de proiectare întreprinderi utilaj greu - atelierul plan general și apoi arhitectură - studii, propuneri și coordonare de plan general pentru întreprinderi de utilaj greu la Giurgiu, Iași, Faur București s.a.
1981-1995 arhitect la sectorul de proiectare pentru industria de apărare din cadrul I.P.C.M. (I.P.D.T.U.).
Lucrări mai importante: reamenajare sediu Calea Victoriei 45; hală monobloc la I. M. Băbeni; hală complexă la I.M.Drăgășani; hală funcțiuni complexe - I.M.Cugir; refuncționalizare pavilion administrativ S+P+2E - I.M.Plopeni; imobil birouri P+4E la I.O.R.-2 București; imobil administrativ S+P+8/9E la Penitenciarul Timișoara (colaborare); pavilion social S+P+2E „Penitenciar tip 1000 locuri” s.a.
- din 1994 asociat cu arh. Alexandru Nicolae Panaitescu la „P&P PROIECT” SRL - birou de proiectare arhitectură și urbanism

Lucrări mai importante 1990-2005:
Imobil birouri S+P+4/5E, sediu A.G.E.R. Calea Moșilor 53; imobil birouri S+P+2/3E str.Tunari 61; imobil S+P+4E locuințe + magazine la parter str.D.Onciul 18; imobil de locuit S+P+4/5E str. Tăbăilei nr.1A; vilă S+P+1E+M și piscină str.Caraiman 13-15; vilă S+P+2E str. Petricani-Tei; vilă S+P+1E str.Ardealului 9A; două locuințe S+P+1E str.Stadionului 1 și 1A, Mogoșoaia; vilă S+P+1E+M Voluntari; vilăS+P+2E str. Ferme D Otopeni; vilă S+P+1E+M, Ghermănești; vilă S+P+1E, Pipera Băneasa; vilă S+P+1E+M și anexă parter, Boldești Scăieni, Prahova; vilă S+P+2E faleza Constanța; două locuințe S+P+2E cuplate str. Heliului 11; locuință de vacanță S+P+1E Zamora-Bușteni; extindere și reamenajare Cămin pentru copii, str. Anton Pann 6, Popești Leordeni; reamenajare și consolidare locuință S+P+M str. Armoniei 6
Participări la concursuri (în colaborare):
1976 - „Centrul Civic - Alba Iulia” - mențiune;
1997 - „Piața Revoluției - București”



Stație metrou Aviatorilor



Imobil birouri Calea Moșilor



Locuință Ghermănești

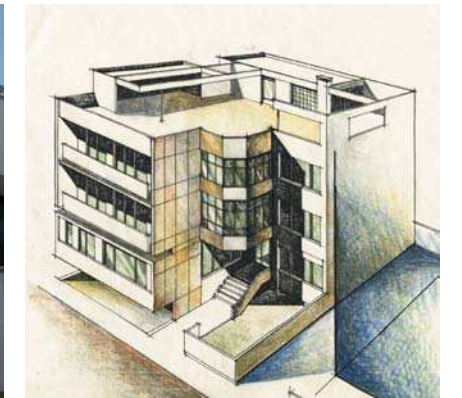

Stație metrou Piața Sudului



Locuință str. Ardealului vedere, plan parter

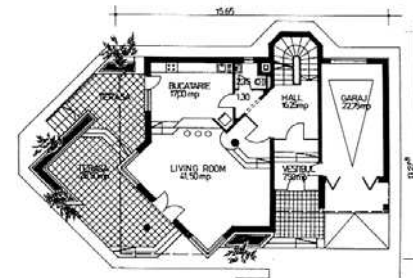

Imobil str. Albac vedere exterior, interior, plan etaj

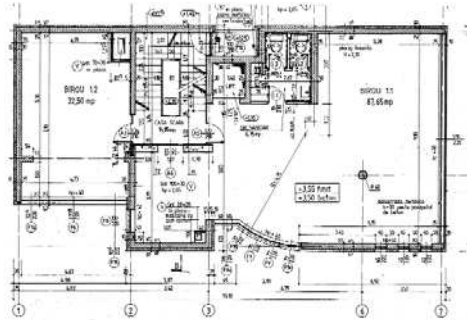

Locuință Otopeni



Vilă cu piscină, str. Caraiman

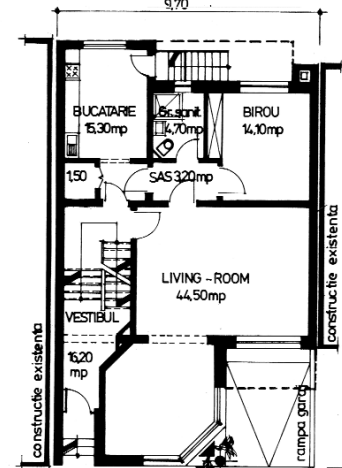

Locuință str. Domnița Ancuța vedere, plan parter

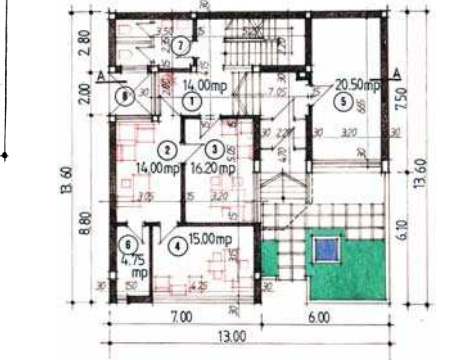

Imobil str. Tunari perspectivă, vedere, plan parter