

**LABORATORUL DE CERCETARE ȘI ÎNCERCĂRI
SECURITATEA LA FOC A CONSTRUCȚIILOR**

WORKSHOP

a V-a ediție

Răspunsul la acțiunea focului a fațadelor combustibile

PROGRAM

Ora 10³⁰-10⁵⁰

Sosire și înregistrare

Ora 10⁵⁰-11³⁰

Prezentare: Studiu experimental la scară naturală privind răspunsul la acțiunea focului a sistemelor de placări exterioare combustibile.

Ing. Octavian Lalu

Ing. Lăpădat Bubulete

Ing. Daniela Stoica

Ora 11³⁰-11⁵⁰

Pauză de cafea

Ora 11⁵⁰-13⁰⁰

Test la scara naturală și discuții

17 Iunie 2015

București

Construcție pregătită pentru încercarea la scară naturală

În figurile de mai jos este prezentată construcția pregătită pentru testare, distribuția sarcinii termice în stive de lemn și câteva rezultate obținute în urma modelelor matematice efectuate.



Smokeview 5.6 - Oct 29 2010

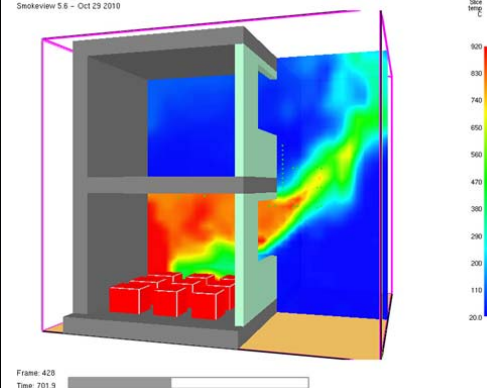

Frame: 438
Time: 701.9

Echipa managerială INCD „URBAN-INCERC”

Director General

Conf. Univ. Dr. Arh. Vasile MEIȚĂ

Director Științific INCERC

Dr. Ecol., Dr. Geogr., Habil. Urb., Alexandru-Ionuț Petrișor

Director Economic

Ec. Mihaela SANDU

**Director Sucursală INCERC
București**

Dr. Ing. Claudiu Sorin Dragomir

Laboratorul de Cercetare și Încercări Securitatea la Foc a Construcțiilor

Șef Laborator

Ing. Lăpădat BUBULETE
Mob.: 0744 536 699

Locțiitor Șef Laborator

Ing. Octavian LALU
Mob.: 0766 593 546

Cercetător Științific

Ing. Daniela STOICA
Mob.: 0723 750 461



email: inedincercfoc@yahoo.com
Tel: 0757 029 177, Fax: 021 255 00 62