

CONFERINTA DE ARHITECTURA **GIS**

birouri | hoteluri | cladiri comerciale

14 iunie 2011 | JW Marriott Grand Hotel Bucuresti

www.iegis.ro

partener oficial: 

parteneri:

SISTEME DE PLAFOANE  **HÄFELE** 

organizatori:  

prezentări de companii:        

companii:

















parteneri de comunicare:





parteneri media:







CONFERINTA DE ARHITECTURA **GIS**

birouri | hoteluri | cladiri comerciale

PROGRAM GIS 2011

08.10–08.50: Inregistrarea participantilor

08.50–09.10: Morning coffee

09.10–09.30: Deschiderea conferintei.

Mesajul organizatorilor.

SESIUNEA 1

09.30–09.45: **Prezentare Saint-Gobain Glass:**

Partener Oficial GIS 2011

Speaker:

Cosmin POPESCU

Marketing Manager Saint Gobain Glass Romania

09.45–10.00: **Arhitectura comerciala - un sens unic ?**

Speaker:

Arh. Serban TIGANAS

Presedintele Ordinului Arhitectilor din Romania



CONFERINTA DE ARHITECTURA **GIS**

birouri | hoteluri | cladiri comerciale

10.00–10.15:Prezentare Knauf AMF, Partener GIS 2011:

AMF - Mai mult spatiu pentru inovatii

Speaker:

Andreas RIEDL

Director Knauf AMF - Europa Centrala, de Est si Asia

10.15–10.30:Cateva idei despre cladirile inalte - arhitectura programelor de birou si hotel

Speaker:

Prof. Univ. Dr. Arh. Adrian SPIRESCU

Universitatea de Arhitectura si Urbanism "Ion Mincu" din Bucuresti

10.30–10.45:Prezentare Hafele, Partener GIS 2011:

Hafele. Functionality for you

Speaker:

Ovidiu TOADER

Director General Hafele Romania

10.45–11.00:Birourile noastre

Speaker:

Arh. Liviu ZAGAN

Birou: PZP Arhitectura

Membru al Ordinului Arhitectilor din Romania

11.00–11.10:Prezentare Saint-Gobain Rigips, Partener GIS 2011:

Ecophon, un bun mediu de lucru pentru ochi, ureche si minte

Speaker:

Ricardo Canto LEYTON

Central Concept Developer Modern Office

SC Echophon AB, Suedia



CONFERINTA DE ARHITECTURA **GIS**

birouri | hoteluri | cladiri comerciale

11.10-11.20: Q&A

11.20-11:40: COFFEE BREAK

SESIUNEA 2

11.40-11.55: Reciclare si dezvoltare urbana integrata pe principiile economiei ecologice. Studiu de caz.

Speaker:

Arh. Bogdan BABICI

Membru al Ordinului Arhitectilor din Romania

11.55-12.05: Prezentare companie: Finisaje marca Adeplast

Speaker:

Alin BARBUT

Director National Vanzari Adeplast

12.05-12.20: Arhitectura comerciala, de la necesitate la seductie

Speaker:

Arh. Vlad GAIVORONCHI

Presedintele Ordinului Arhitectilor din Romania Filiala Timis

Birou: Andreescu & Gaivoronschi

12.20-12.30: Prezentare Dexion: Arta depozitarii si arhivarii

Speaker:

Paul CATARIG

Transilvania Area Sales Manager

Archive, Libraries, Museums, Office Products Sales



CONFERINTA DE ARHITECTURA **GIS**

birouri | hoteluri | cladiri comerciale

12.30–12.45: Arhitectura comerciala si urbanismul contemporan

Speaker:

Prof. Dr. Arh. Tiberiu FLORESCU

Decanul Facultatii de Urbanism din Bucuresti

12.45–12.55: Prezentare Glass Expert: Tehnologie si creativitate in utilizarea sticlei

Speaker:

Irina HOROMNEA

Director Vanzari Glass Expert

12.55–13.15: O alfel de cladire de birouri - Sediul Primarie oras Rasnov

Speakeri:

Arh. Nicolae TARIC

Presedinte Ordinul Arhitectilor din Romania, filiala Brasov-Harghita-Covansa

Arh. Lorand BARTHA

Agentia de Arhitectura si Design ADA Brasov

13.15–14.15: PRANZ

SESIUNEA 3

14.15–14.25: Prezentare Alukönigstahl:

Solutii eficiente pentru arhitectura viitorului

Speaker:

Daniel BADEA

Product Manager Alukönigstahl



CONFERINTA DE ARHITECTURA **GIS**

birouri | hoteluri | cladiri comerciale

14.25–14.45: Methodology of Architectural design

Speaker:

Arh. Davor KATUŠIĆ

Birou: Produkcija 004 d.o.o

Zagreb, Croatia

14.45–14.55: Prezentare Otis Lift:

Design Interior: solutii Otis

Speaker:

Catalin PAUNOIU

Area Sales Manager Otis Lift

14.55–15.10: Afisajul Interzis – Fictiune, Proiect, Renaturalizare

Speaker:

Arh. Marius CALIN

Birou: ZIP Studio

15.10–15.20: Prezentare MCA:

Accesorii care conteaza!

Speaker:

Arh. Dragos MARIAN

15.20–15.40: Brand Design within Architectural Constraints

Speaker:

Arh. Johannes BAAR-BAARENFELS

Birou: BAAR-BAARENFELS ARCHITEKTEN

Viena, Austria

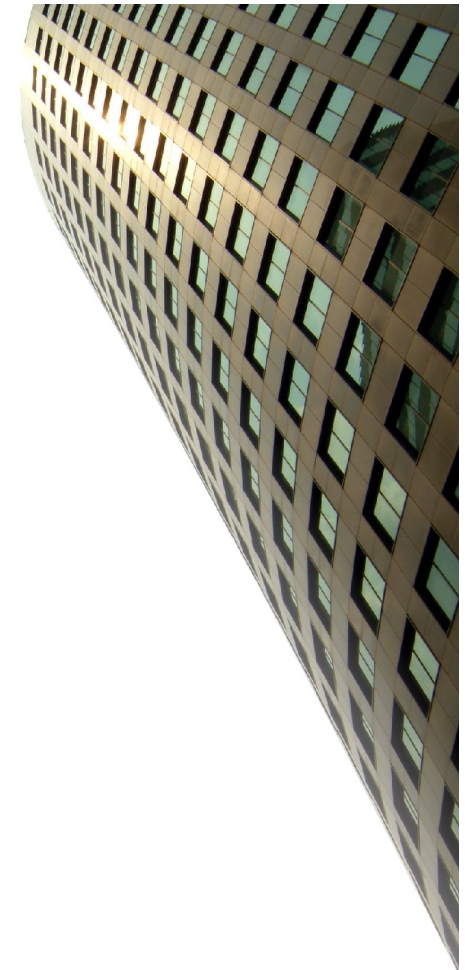

CONFERINTA DE ARHITECTURA **GIS**

birouri | hoteluri | cladiri comerciale

15.40–15.55:Prezentare Steelcase:

Harder Working Spaces

Speaker:

Elena TANASE

Market Manager Romania & Bulgaria, Steelcase

Prezentare InterfaceFLOR:

New InterfaceFLOR Collection „Once upon a tile”

Speaker:

Lukas NOVOTNY

Country Manager - Czech Republic, Slovakia,
Hungary, Romania, Bulgaria, InterfaceFLOR

15.55–16.25:Studiu de caz:

NOVISTipic - "home" office

Speaker:

Arh. Alan Leo PLEŠTINA

Birou: UPI-2M

Zagreb, Croatia

16.25–16.35:Concluzii si discutii

