

FATADASUD SC. 1:100

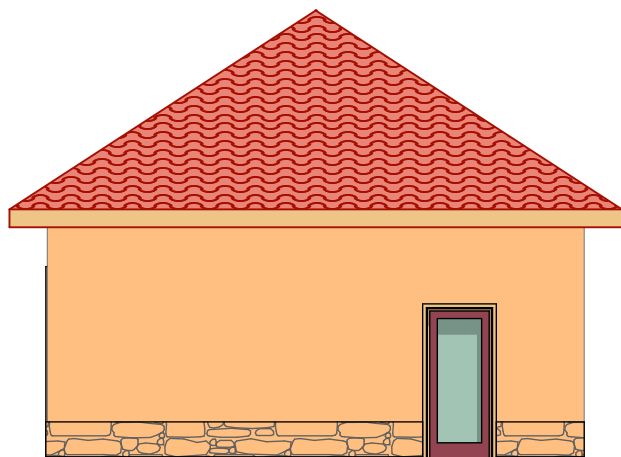

FATADAEST SC 1:100

	Nume	Semnatura	Cerinta	Referat	Referat/Expertiza
VERIFICATOR :					
EXPERT :					
Proiectant: Proiectant general : S.C. CARMA JUS S.R.L., SATU MARE S.C. VIOMEX COM S.R.L., Cluj-Napoca, jud. Cluj, R 7301523				Beneficiar COMUNA TARNA MARE, STR. PRINCIPALA, JUDETUL SATU MARE	
SEF PROIECT	ing.A. Pascoiu			scara 1:100	FAZA S.F.
ARHITECTURA	arh. M. Szekely				PR.NR 22/2009
REZISTENTA	ing.A. Pascoiu				CAT.IMP. "C"
DESENAT	arh. M. Szekely			UL 2009	NR.PL A3
				REABILITARE CAMIN CULTURAL IN LOCALITATEA BOCICAU, COMUNA TARNA MARE, JUDETUL SATU MARE	
				SECTIUNE A-A - RELEVU SI PROPUNERE	

Plan de situatie Caminul cultural Bocicau

Scara 1:500

Beneficiar:
Cons. Loc. com Tarna Mare
jud. Satu Mare

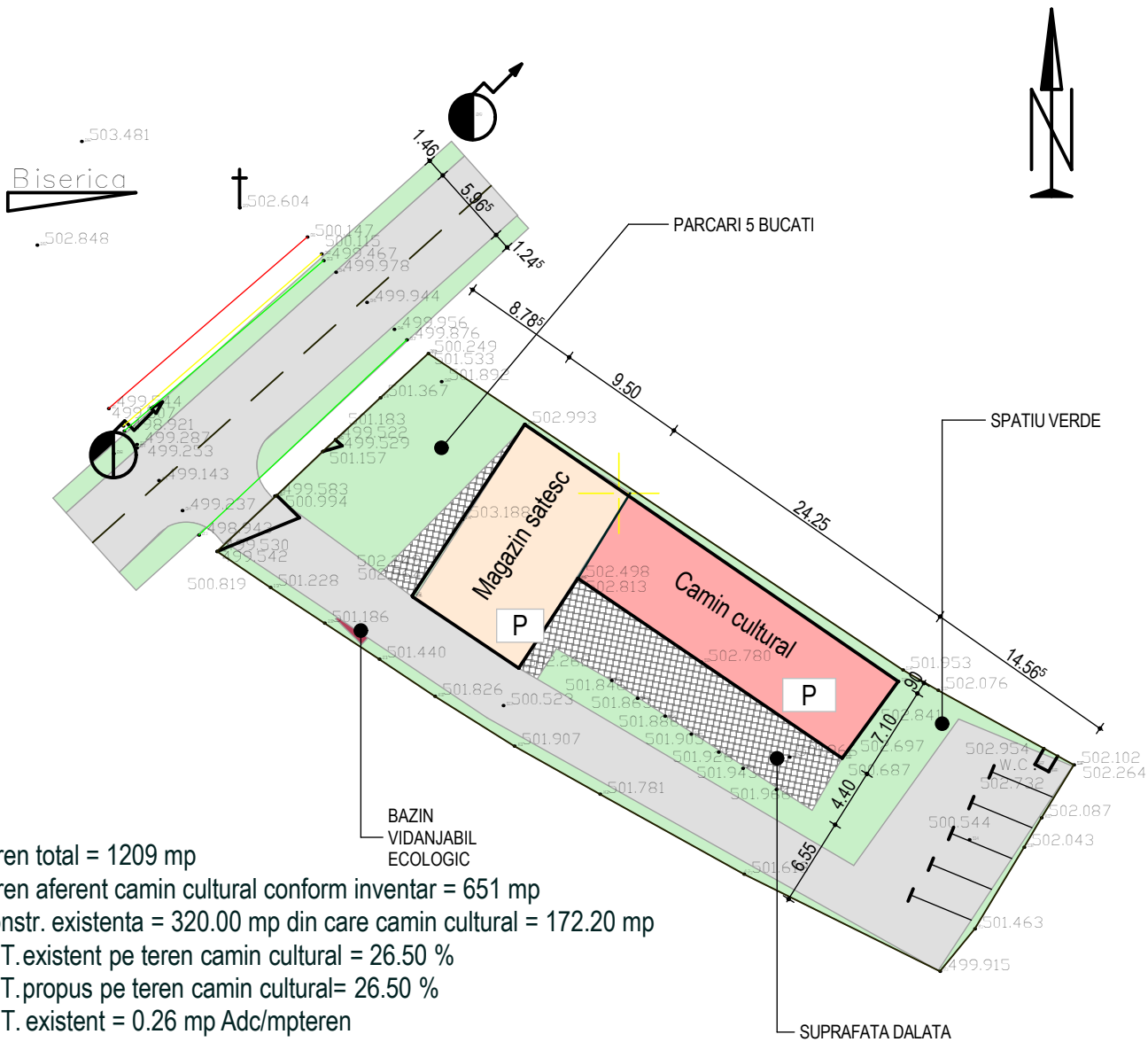

S teren total = 1209 mp
 S teren aferent camin cultural conform inventar = 651 mp
 S constr. existenta = 320.00 mp din care camin cultural = 172.20 mp
 P.O.T. existent pe teren camin cultural = 26.50 %
 P.O.T. propus pe teren camin cultural = 26.50 %
 C.U.T. existent = 0.26 mp Adc/mpteren
 C.U.T. prop = 0.26 mp Adc/mpteren
 REGIM INALTIME LA CLADIRILE EXISTENTE P
 NR. PARCARI 5 AFERENTE CAMINULUI CULTURAL
 SPATII VERZI 200 MP AFERENT CAMINULUI CULTURAL
 CIRCULATII AUTO SI PARCARI 180 MP

Nume	Semnatura	Cerinta	Referat	Referat/Expertiza
VERIFICATOR :				
EXPERT :				
Proiectant general: S.C. CARMA JUS S.R.L., str. George Cosbuc nr.27A, Satu Mare Proiectant de specialitate: S.C. VIOMEX COM S.R.L., Cluj-Napoca, jud. Cluj, R 7301523			Beneficiari: COMUNA TARNA MARE, JUDETUL SATU MARE, str. Principala	
SEF PROIECT			ing. A. Pascoiu	scara 1:500
ARHITECTURA			arh. M. Szekely	REABILITARE CAMIN CULTURAL IN COMUNA TARNA MARE localitatea BOCICAU, comuna TARNA MARE jud. SATU MARE
REZISTENTA			ing. A. Pascoiu	data IULIE 2009
DESENAT			arh. M. Szekely	PLAN DE SITUATIE
				FAZA S.F. Pr. Nr. 21/2009
				CAT.IMP.
				NR. PL. A1

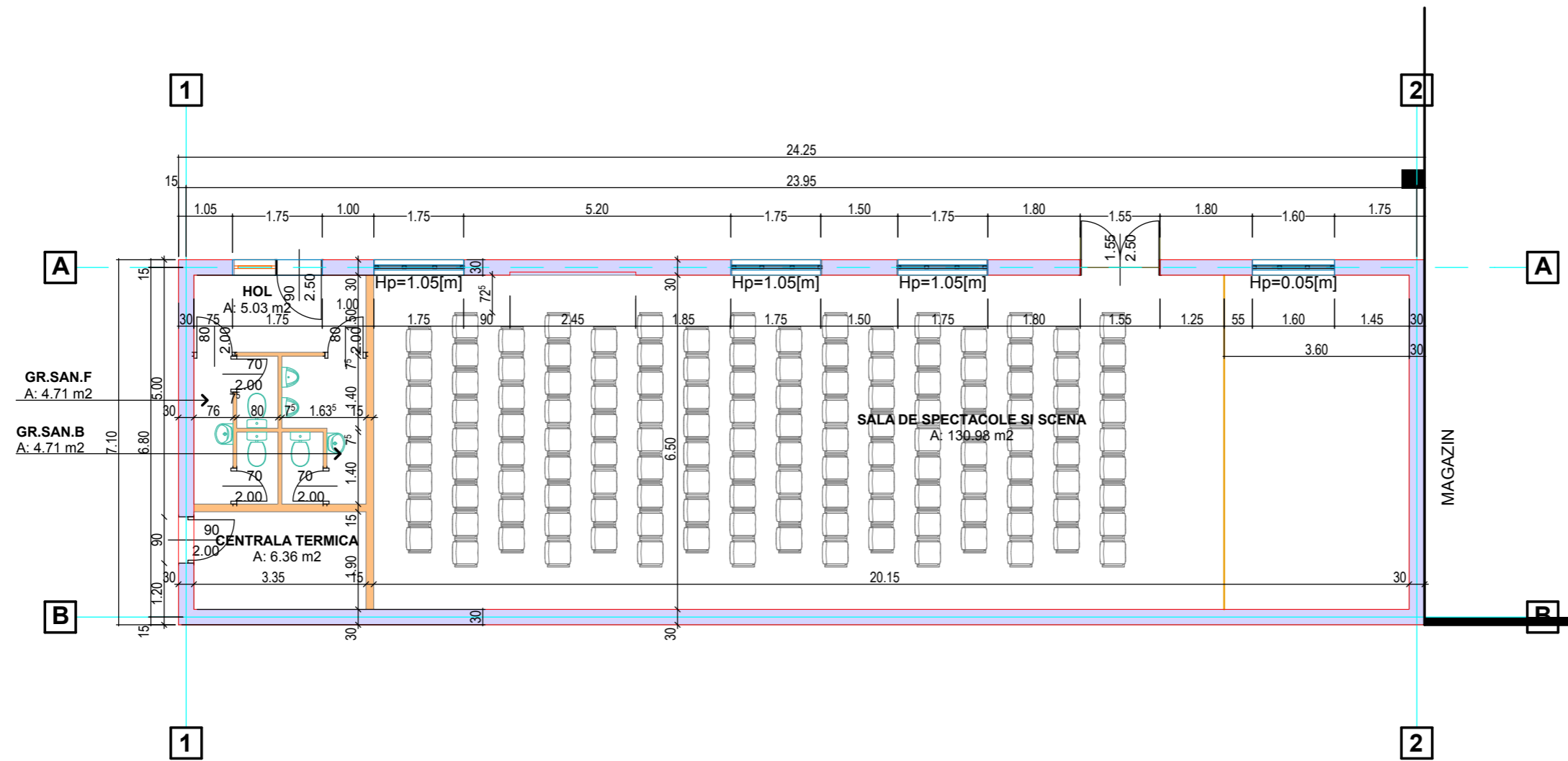

		Nume	Semnatura	Cerinta	Referat
VERIFICATOR :					Referat/Expertiza
EXPERT :					
Proiectant: Proiectant general : S.C. CARMA JUS S.R.L., SATU MARE S.C. VIOMEX COM S.R.L., Cluj-Napoca, jud. Cluj, R 7301523				Beneficiar COMUNA TARNA MARE, STR. PRINCIPALA, JUDETUL SATU MARE	
SEF PROIECT		ing.A. Pascoiu	scara 1:100	REABILITARE CAMIN CULTURAL IN LOCALITATEA BOCICAU, COMUNA TARNA MARE, JUDETUL SATU MARE	
ARHITECTURA		arh. M. Szekely		CAT.IMP. "C"	
REZISTENTA		ing.A. Pascoiu	IUL 2009	NR.PL A4	
DESENAT		arh. M. Szekely		PLAN PARTER PROPUNERE	

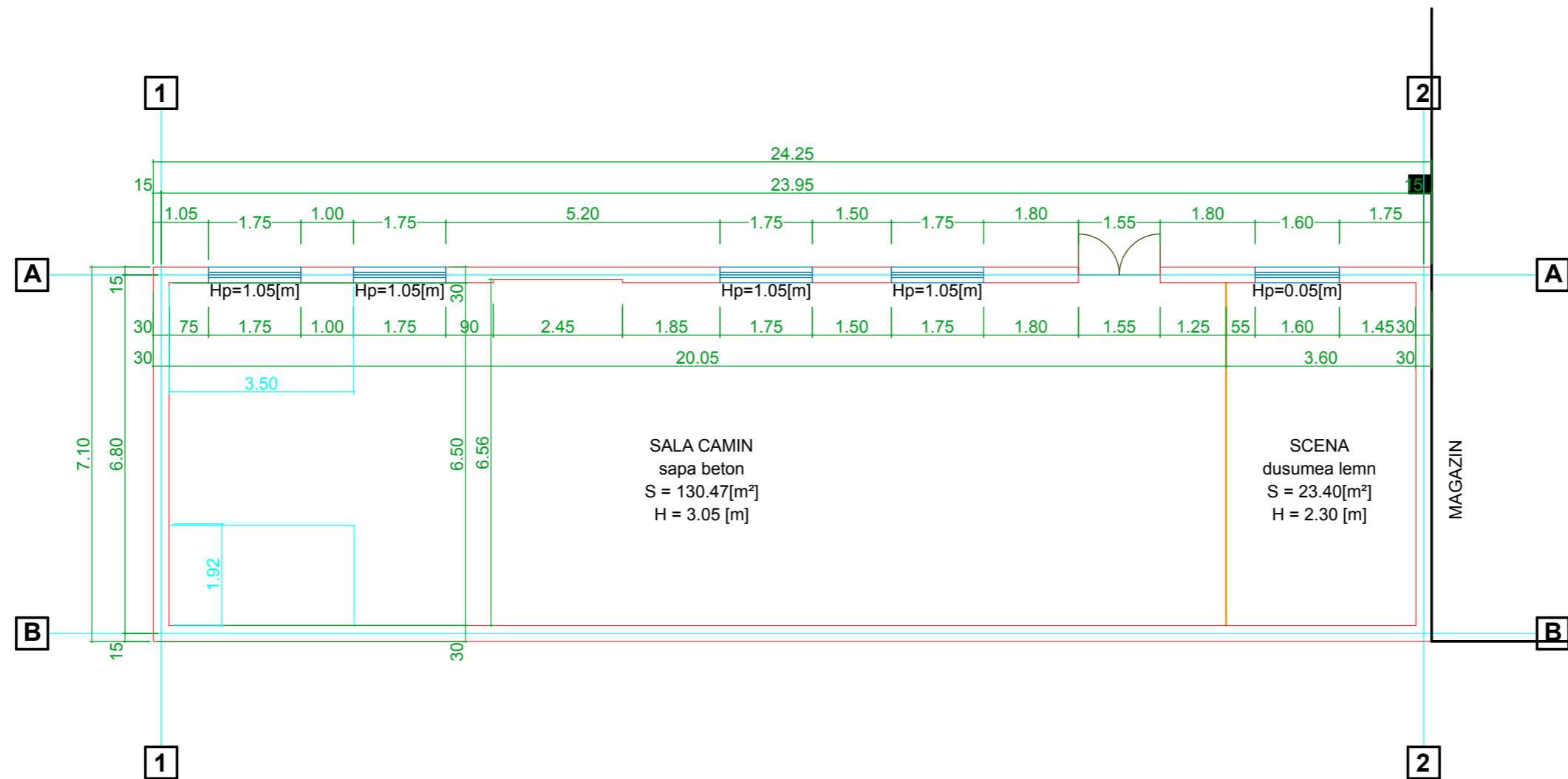

	Nume	Semnatura	Cerinta	Referat	Referat/Expertiza
VERIFICATOR :					
EXPERT :					
Proiectant: Proiectant general : S.C. CARMA JUS S.R.L., SATU MARE S.C. VIOMEX COM S.R.L., Cluj-Napoca, jud. Cluj, R 7301523			Beneficiar COMUNA TARNA MARE, STR. PRINCIPALA, JUDETUL SATU MARE		FAZA S.F.
SEF PROIECT	ing.A. Pascoiu	scara 1:100	REABILITARE CAMIN CULTURAL IN LOCALITATEA BOCICAU, COMUNA TARNA MARE, JUDETUL SATU MARE		PR.NR 22/2009
ARHITECTURA	arh. M. Szekely				CAT.IMP. "C"
REZISTENTA	ing.A. Pascoiu	JUL 2009	PLAN PARTER RELEVU		NR.PL A2
DESENAT	arh. M. Szekely				

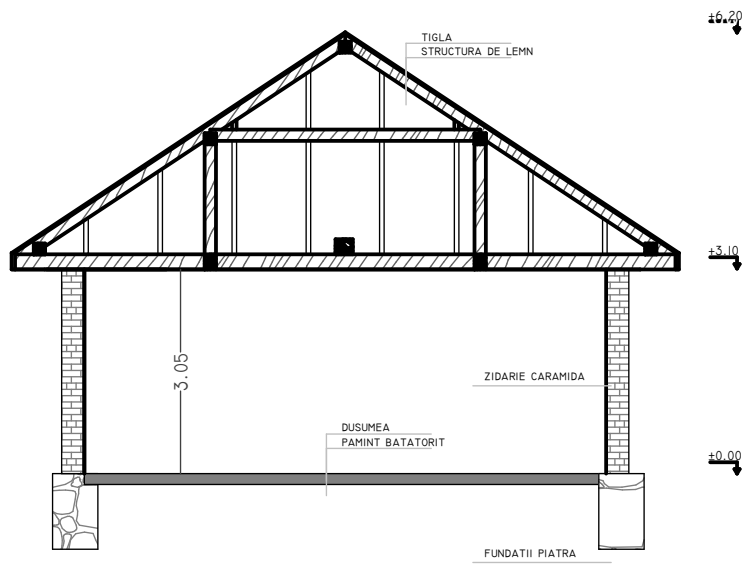

SECTIUNE A-A RELEVU SC. 1:100

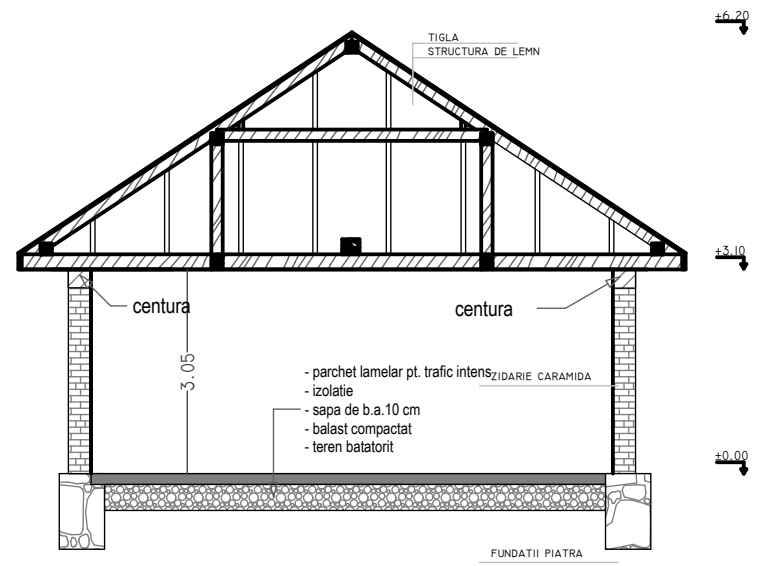

SECTIUNE A-A PROPUNERE SC. 1:100

	Nume	Semnatura	Cerinta	Referat	Referat/Expertiza
VERIFICATOR :					
EXPERT :					
Proiectant: Proiectant general : S.C. CARMA JUS S.R.L., SATU MARE S.C. VIOMEX COM S.R.L., Cluj-Napoca, jud. Cluj, R 7301523			Beneficiar COMUNA TARNA MARE, STR. PRINCIPALA, JUDETUL SATU MARE		FAZA S.F.
SEF PROIECT	ing.A. Pascoiu		scara 1:100	REABILITARE CAMIN CULTURAL IN LOCALITATEA BOCICAU, COMUNA TARNA MARE, JUDETUL SATU MARE	PR.NR 22/2009
ARHITECTURA	arh. M. Szekely				CAT.IMP. "C"
REZISTENTA	ing.A. Pascoiu		IUL 2009	SECTIUNE A-A - RELEVU SI PROPUNERE	NR.PL A3
DESENAT	arh. M. Szekely				