

OFICIUL DE CADASTRU SI PUBLICITATE IMOBILIARA

Combuto
BCF cluj/Cluj

Dosar nr. 1341, 19.04.2005

ÎNCHEIERE Nr. 1341

Registrator Vulpoi Gabriela Liliana

Asistent - registrator Hefou clinica

Asupra cererii introduse de Populoviciu Gela

privind INTAB AREPT PROPRRIETATE domiciliat în

ntr 0/c din 25.03.1997. PV din 14.05.1913. PV din 22.03.1926. ORDIN 830/1935
2Ain 14034/1969 act cmtat.lov 1103.1966. NO 21/1997/25.11.1997. AV 4.06.1999

Văzând referatul asistentului - registrator, în sensul că nu există a piedică la înscriere, fiind îndeplinite condițiile prevăzute la art.50 din Legea nr. 71/1996 cu modificările și completările ulterioare, tariful achitat în sumă de 250.000 lei, cu bilanța nr. 8.38454/1.2005, pentru serviciul de publicitate imobiliară cu codul nr. P115

DISPUNE:

366833 up teren extentionat

Admiterea cererii cu privire la imobilul înscris în
cartea funciară nr. a comunei/ orașului/ municipiului CERNAUDAA
cu nr. cadastral 865.001
proprietatea de sub și să se înscrie:

se descluce CF 1454N

se întotdeauna dreptul de proprietate în posesia
STATULUI ROMÂN în dreptul de administrare cu
JURNALUL MINISTERULUI APARATU NAȚIONAL

Prezenta se va comunica AG

Cu drept de plângere în termen de 15 zile de la comunicare, care se depune la oficiul de cadastru și publicitate imobiliară, se înscrie în cartea funciară și se soluționează de instanța competentă din circumscripția în care se află imobilul.

Data la data de 27.04.2005

Registrator,

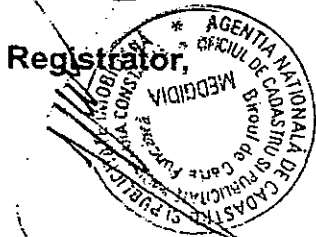

Asistent - registrator,

FIȘA CORPULUI DE PROPRIETATE
din Loc. CERNAVODĂ, Strada Cochirileni nr.1, județul CONSTANȚA
Cazarma 581 CERNAVODĂ

Județul: CONSTANȚA
Unitatea administrativ-teritorială: CERNAVODĂ
Cod SIRUTA: 60776
Cod intravilan / extravilan: 1

Secțiune plan /nomenclatură: L-35-1H-1A
Nr. sector cadastral: 864
Nr. cadastral al corpului de proprietate:
Nr. carte funciară:



SCHIȚA CORPULUI DE PROPRIETATE

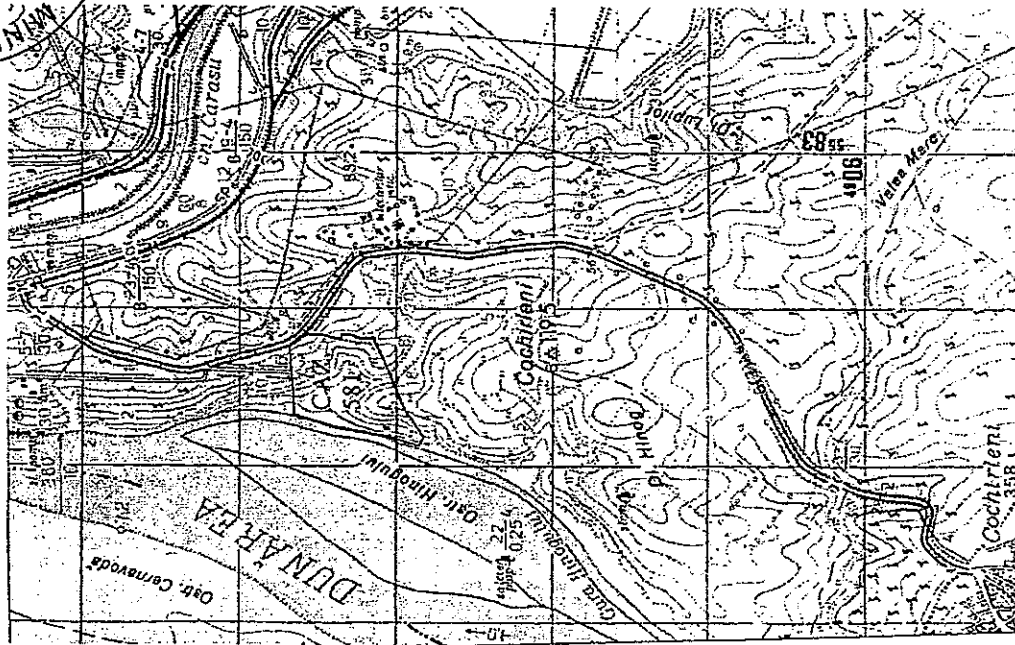

A. DATE REFERITOARE LA TEREN

Categoria de folosință	Cod grupă destinație	Suprafața din măs. (mp)	Clasa de calitate	Zona în cadrul localității	Mențiuni
Curți constr.	TDS	199587			
Neconstr.	TDS	167246			
		366833			

B. DATE REFERITOARE LA CONSTRUCȚII

Nr. corp clădire / construcție	Denumire	Suprafața construită la sol (mp)	Cod grupă destinație	Mențiuni
C1	Administrativ	43,94 mp	CAS	
C2	Anexă	59,52 mp	CA	
C3	Anexă	92,26 mp	CA	
C4	Anexă	125,16 mp	CA	
C5	Anexă	51,43 mp	CA	
C6	Anexă	15,55 mp	CA	
C7	Anexă	529,94 mp	CA	
C8	Anexă	305,33 mp	CA	
C9	Anexă	104,24 mp	CA	
C10	Anexă	27,54 mp	CA	
C11	Anexă	46,43 mp	CA	
C12	Anexă	15,39 mp	CA	
C13	Anexă	57,52 mp	CA	
C14	Anexă	87,11 mp	CA	
C15	Anexă	105,46 mp	CA	
C16	Anexă	67,37 mp	CA	
C17	Anexă	42,32 mp	CA	
C18	Administrativ	152,63 mp	CAS	
C19	Administrativ	136,50 mp	CAS	
C20	Administrativ	211,85 mp	CAS	
C21	Administrativ	271,95 mp	CAS	
C22	Administrativ	104,70 mp	CAS	
C23	Administrativ	309,33 mp	CAS	
C24	Administrativ	255,49 mp	CAS	
C25	Anexă	85,15 mp	CA	
C26	Anexă	42,34 mp	CA	
C27	Anexă	11,02 mp	CA	
C28	Anexă	108,16 mp	CA	

C27	Anexă	11,02 mp	CA
C28	Anexă	108,16 mp	CA
C29	Anexă	109,13 mp	CA
C30	Anexă	10,60 mp	CA
C31	Anexă	108,80 mp	CA
C32	Anexă	10,60 mp	CA
C33	Anexă	253,76 mp	CA
C34	Anexă	2,84 mp	CA
C35	Anexă	115,47 mp	CA
C36	Anexă	122,95 mp	CA
C37	Anexă	160,62 mp	CA
C38	Anexă	469,92 mp	CA
C39	Anexă	469,21 mp	CA
C40	Anexă	21,66 mp	CA
C41	Anexă	22,40 mp	CA
C42	Anexă	21,97 mp	CA
C43	Administrativ	28,41 mp	CAS
C44	Anexă	10,60 mp	CA
C45	Anexă	477,27 mp	CA
C46	Anexă	212,41 mp	CA
C47	Anexă	108,16 mp	CA
C48	Anexă	10,60 mp	CA
C49	Anexă	104,78 mp	CA
C50	Anexă	10,60 mp	CA
C51	Anexă	10,60 mp	CA
C52	Anexă	10,60 mp	CA
C53	Anexă	101,89 mp	CA
C54	Anexă	104,45 mp	CA
C55	Anexă	90,06 mp	CA
C56	Anexă	87,33 mp	CA
C57	Anexă	2,84 mp	CA
C58	Anexă	86,89 mp	CA
C59	Anexă	2,84 mp	CA
C60	Anexă	47,99 mp	CA
C61	Anexă	2,84 mp	CA
C62	Anexă	103,23 mp	CA
C63	Anexă	105,79 mp	CA
C64	Anexă	103,17 mp	CA
C65	Anexă	10,60 mp	CA
C66	Anexă	10,60 mp	CA
C67	Anexă	10,60 mp	CA
TOTAL		7220,71	