



OFICIUL DE CADASTRU SI PUBLICITATE IMOBILIARA CONSTANTA
BIROUL DE CADASTRU SI PUBLICITATE IMOBILIARA MEDGIDIA

Dosarul nr. 16790 / 15.09.2009

INCHEIERE Nr. 16790

Registrator OLTEANU VIOREL

Asistent - registrator STEFAN MONICA

Asupra cererii introduse de PJ TOP GEOCAD SRL privind PRIMA INSCRIERE:, si in baza documentelor atasate:

- dosar cadastru nr. 3148/15.09.2009 emis de TOP GEOCAD;
- hotarare nr. 105/26.08.2009 emis de CL MIRCEA V;
- certificat adresa postala nr. 5698/31.08.2009 emis de PRIMARIA MIRCEA VODA;

vazand referatul asistentului - registrator, in sensul ca nu exista piedici la inscriere, fiind indeplinite conditiile prevazute in legea 7/1996 republicata, tariful de 0.00 lei achitat prin documentul de plata:

- chitanta nr. 0/15.09.2009 in suma de: 0.00 lei,

pentru serviciul: 211

DISPUNE:

Admiterea cererii cu privire la:

- imobilul cu numarul cadastral 10873 teren intravilan arabil, in suprafata masurata de 3832 mp, in suprafata din acte de 3832 mp, cu destinatia terenuri aflate în intravilane(TDI), inscris in cartea funciara cu numarul 11920 a unitatii administrativ teritoriale Mircea Voda si sa se efectueze urmatoarele inscrieri:

- se intabuleaza dreptul de PROPRIETATE in favoarea: COMUNA MIRCEA VODA in cota de 1/1 sub B.1 din cartea funciara cu nr. 11920/Mircea Voda - PROPRIETATE PRIVATA

Prezenta se va comunica partilor.

Cu drept de plangere in termen de 15 zile de la comunicare, care se depune la Oficiul de Cadastru si Publicitate Imobiliara, se inscrie in cartea funciara si se solutioneaza de instanta competenta din circumscriptia in care se afla imobilul.

Data la data de: 07.10.2009

Registrator,
OLTEANU VIOREL

Asistent - registrator,
STEFAN MONICA

TABEL DE MISCARE PARCELARA
(FISA IMOBIL)

Adresa imobilului: *Mircea Voda, Str. Nufarului, nr. 1A*

Nr. Cadastral: *10873*

A. TEREN

SITUATIA DIN ACTE				SITUATIA ACTUALA			
Proprietar	Cota parte	Acte de proprietate	Identificator parcela/nr. topografic	Suprafata din acte (mp.)	Cod parcela	Descrierea imobilului	Suprafata Masurata (mp)
C.L. Mircea Voda		Hotarare 105/26.08.2009		3832	1A	Teren intravilan imprejmuit	3832
TOTAL							3832

B. CONSTRUCTIE

SITUATIA DIN ACTE				SITUATIA ACTUALA			
Proprietar	Cota parte	Acte de proprietate	Suprafata din acte(mp.)	Descrierea imobilului	Cod constructie	Descrierea imobilului	Suprafata masurata (mp.)
TOTAL							

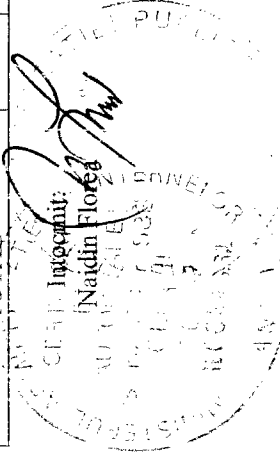

Receptionat
URILE DE CADASTRU SI PUBLICITATE IMOBILIARA
Nume și Prenume: *BUCHĂREȘTEA C. C.*
Funcția: *CONSILIER GEN. I.*



Nr. cerere	16789
Ziua	25
Luna	09
Anul	2009

OFICIUL DE CADASTRU SI PUBLICITATE IMOBILIARA CONSTANTA
BIROUL DE CADASTRU SI PUBLICITATE IMOBILIARA MEDGIDIA

EXTRAS DE CARTE FUNCARA
pentru
INFORMARE

Cartea funciara cu nr. 11910

Comuna/oras/municipiu Mircea Voda

A. Partea I-a

Nr. crt	Nr. cad sau topo	Descrierea imobilului	Observatii
1	CAD: 10868	Adresa: Mircea Voda, Strada MARULUI, Nr. 7 Descriere: teren intravilan arabil, in suprafata masurata de 2154 mp, in suprafata din acte de 2154 mp, cu destinatia terenuri aflate in intravilane(TDI),	masurata 2154 MP (din acte 2154 MP)

Cartea funciara cu nr. 11910

Comuna/oras/municipiu Mircea Voda

B. Partea a II-a

Nr. crt.	Inscrieri privitoare la proprietate	Observatii
1	COMUNA MIRCEA VODA PROPRIETATE PRIVATA in cota de 1/1,PROPRIETATE , cf. act 16789/2009	

Cartea funciara cu nr. 11910

Comuna/oras/municipiu Mircea Voda

C. Partea a III-a

Nr. crt.	Inscrieri privitoare la sarcini	Observatii
	NU SUNT	

Certific ca prezentul extras corespunde intru totul cu pozitiile in vigoare din cartea funciara originala, pastrata de acest birou.
Prezentul extras de carte funciara nu este valabil la incheierea actelor autentificate de notarul public.

Asistent - registrator,

DIA IONEL

Cartea funciara cu nr. 11910

Comuna/oras/municipiu Mircea Voda



OFICIUL DE CADASTRU SI PUBLICITATE IMOBILIARA CONSTANTA
BIROUL DE CADASTRU SI PUBLICITATE IMOBILIARA MEDGIDIA

Dosarul nr. 16789 / 15.09.2009

INCHEIERE Nr. 16789

Registrator OLTEANU VIOREL

Asistent - registrator DIA IONEL

Asupra cererii introduse de PJ TOP GEOCAD SRL privind PRIMA INSCRIERE:, si in baza documentelor atasate:

- dosar cadastru nr. 3147/15.09.2009 emis de TOP GEOCAD;
- hotarare nr. 105/26.08.2009 emis de CL MIRCEA V;
- certificat adresa postala nr. 5699/31.08.2009 emis de CL MIRCEA V;

vazand referatul asistentului - registrator, in sensul ca nu exista piedici la inscriere, fiind indeplinite conditiile prevazute in legea 7/1996 republicata, tariful de 0.00 lei achitat prin documentul de plata:

- chitanta nr. 0/15.09.2009 in suma de: 0.00 lei,
- ordin de plata nr. 569/25.09.2009 in suma de: 480.00 lei,

pentru serviciul: 211

DISPUNE:

Admiterea cererii cu privire la:

- imobilul cu numarul cadastral 10868 teren intravilan arabil, in suprafata masurata de 2154 mp, in suprafata din acte de 2154 mp, cu destinatia terenuri aflate in intravilane(TDI), inscris in cartea funciara cu numarul 11910 a unitatii administrativ teritoriale Mircea Voda si sa se efectueze urmatoarele inscrieri:

- se intabuleaza dreptul de PROPRIETATE in favoarea: COMUNA MIRCEA VODA in cota de 1/1 sub B.1 din cartea funciara cu nr. 11910/Mircea Voda PROPRIETATE PRIVATA

Prezenta se va comunica partilor.

Cu drept de plangere in termen de 15 zile de la comunicare, care se depune la Oficiul de Cadastru si Publicitate Imobiliara, se inscrie in cartea funciara si se solutioneaza de instanta competenta din circumscriptia in care se afla imobilul.

Data la data de: 25.09.2009

Registrator,
OLTEANU VIOREL

Asistent - registrator,
DIA IONEL

**TABEL DE MISCARE PARCELARA
(FISA IMOBIL)**

Adresa imobilului: *Mircea Voda, Str. Marului, 7*

Nr. Cadastral: *10868*

Proprietar	Cota parte	SITUATIA DIN ACTE			SITUATIA ACTUALA		
		Acte de proprietate	Identificator parcela/nr. topografic	Suprafata din acte (mp.)	Cod parcela	Descrierea imobilului	Suprafata Masurata (mp)
C.L. Mircea Voda		Holarare 105/26.08.2009		2154	1A	Teren intravilan imprejmuit	2154
TOTAL							2154

B. CONSTRUCTIE

Proprietar	Cota parte	SITUATIA DIN ACTE			SITUATIA ACTUALA		
		Acte de proprietate	Suprafata din acte(mp.)	Descrierea imobilului	Cod constructie	Descrierea imobilului	Suprafata masurata (mp.)
TOTAL							

Receptionat:

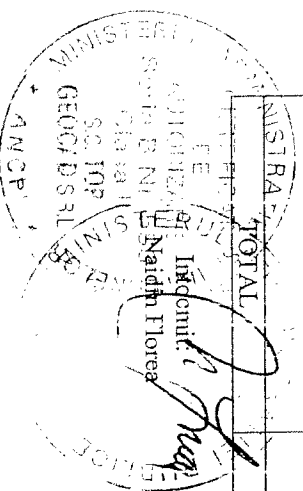

OFICIUL DE CADASTRU SI PUBLICITATE IMOBILIARA CONSTANTA
Nume si Prenume: **TRUCA ILIOARA**
Funcția: **CONSILIER GR. IA**

18 SEP 2009

PLAN DE ÎNCADRARE ÎN ZONĂ
scara 1:5000

POZITIONAREA IMOBILULUI

Județul **CONSTANȚA**
Localitatea **Mircea Vodă**
Adresa imobilului: Mircea Vodă, str. Marului, nr. 7

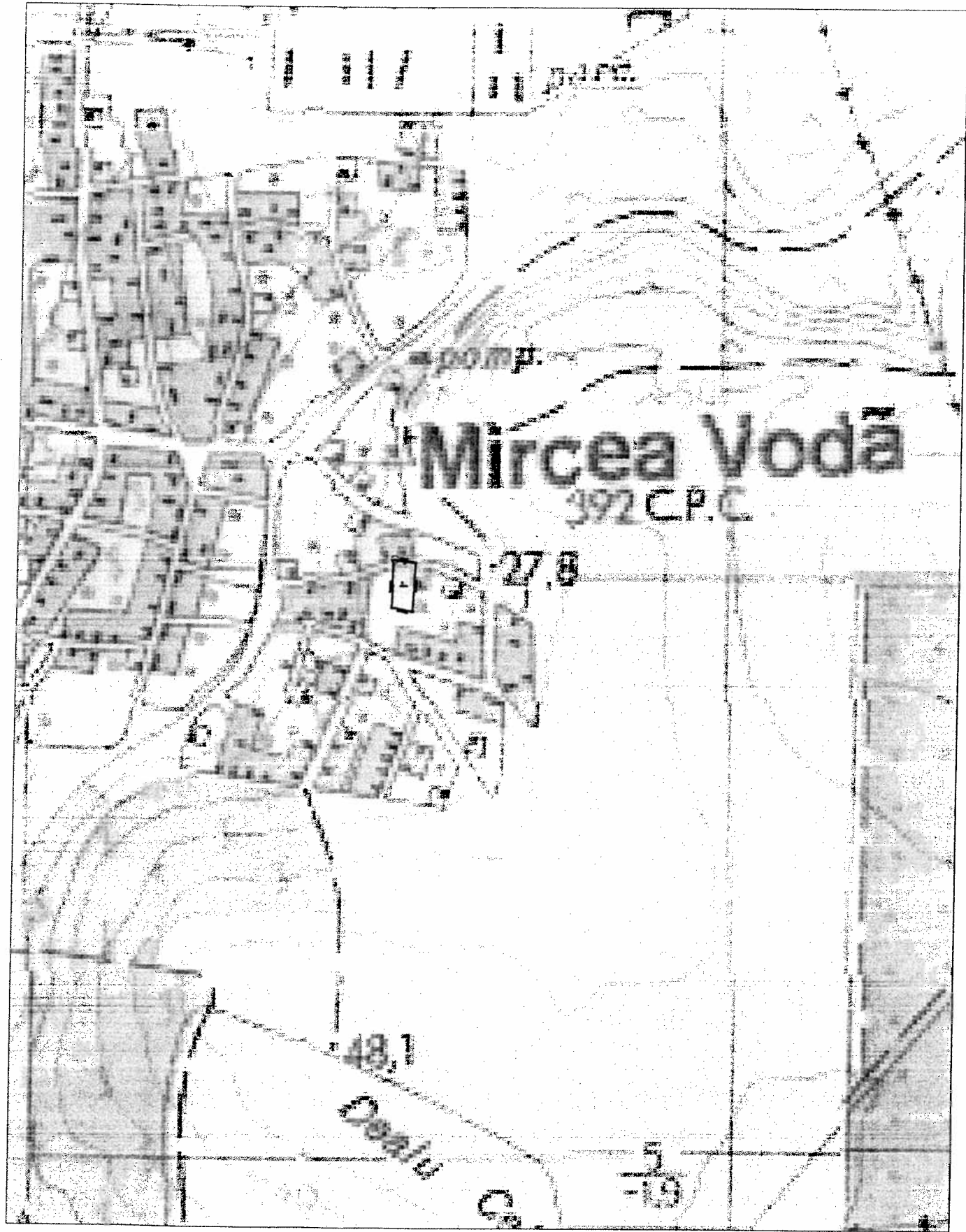

Nr. Cadastral:	10868	Suprafata masurata (mp)	2154	Adresa Imobilului:	Mircea Voda, str. Marului, nr. 7
Cartea Funciara nr.:				UAT	MIRCEA VODA

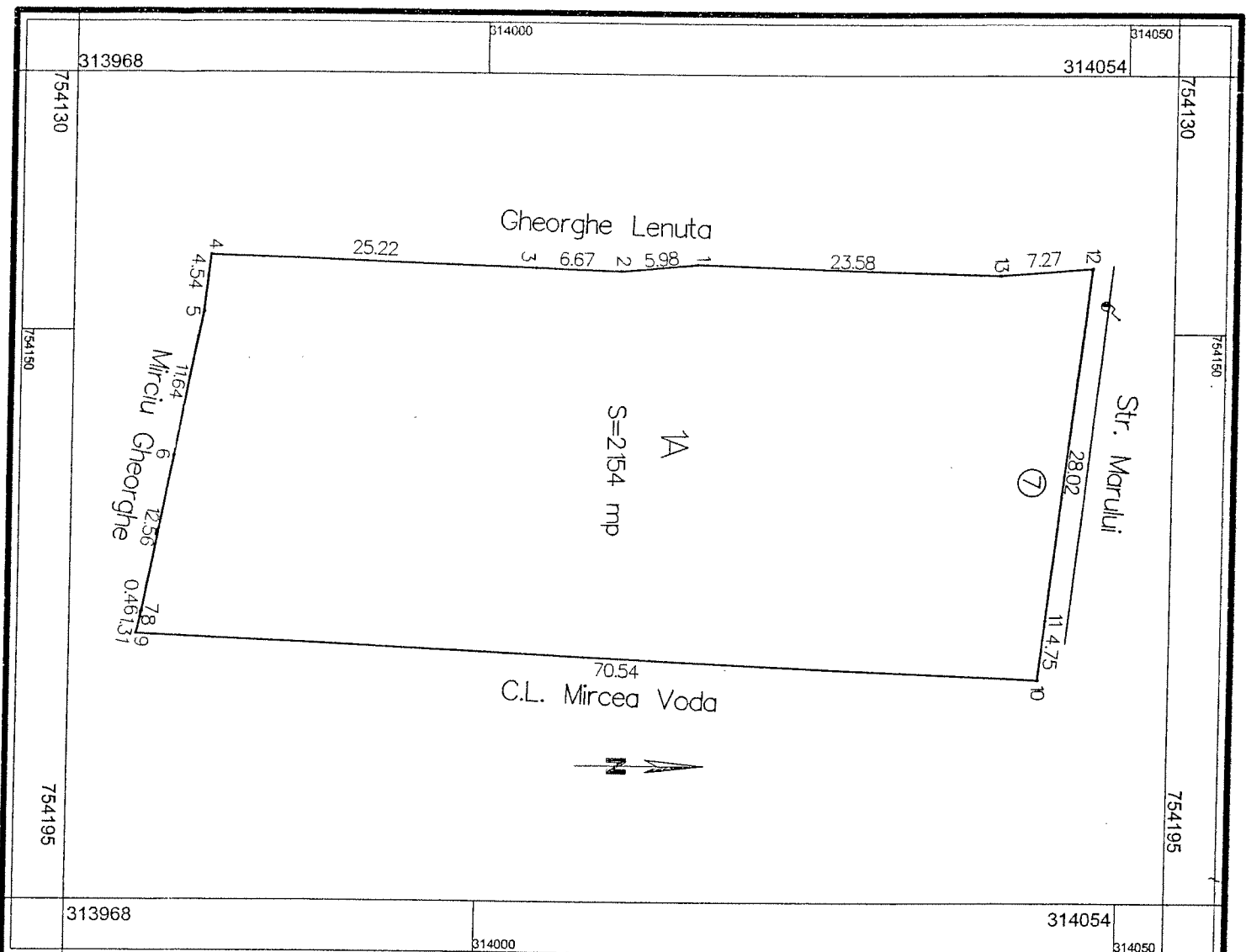

A. Date referitoare la teren:			
Nr. Parcela	Categoria de folosinta	Suprafata (mp)	Valoarea de impozitare (lei)
1A	Arabil	2154	2154
Total		2154	

B. Date referitoare la constructii:

Cod constructie	Suprafata construita la sol(mp)	Valoare de impozitare (lei)	Mentiiuni
Total	-	-	Total suprafata construita desfasurata = mp.

Terenul este partial imprejmuit

INVENTAR DE COORDONATE			
SISTEM DE PROIECTIE STEREO70			
1	754144.604	314016.513	
2	754145.159	314010.556	
3	754144.936	314003.887	
4	754144.046	313978.679	
5	754148.556	313978.149	
6	754159.972	313975.898	
7	754172.294	313973.475	
8	754172.749	313973.386	
9	754174.028	313973.104	
10	754177.383	314043.569	
11	754172.665	314044.114	
12	754144.828	314047.331	
13	754145.379	314040.083	

Suprafata masurata = 2154 mp.
Suprafata din act = 2154 mp.

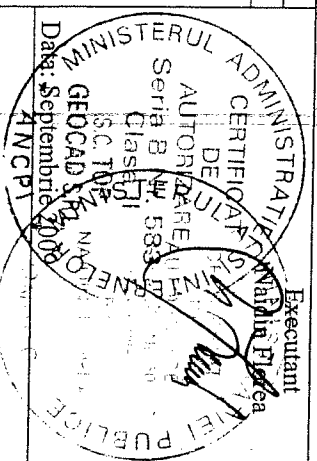

Se confirma suprafata din masuratori si introducerea imobilului in baza de date

OFICIUL DE CADASTRU SI PUBLICITATE IMOBILIARA CONSTANTA
Nume si Prenume: TRUCA LIOARA
Funcia: CONSILIER GR. IA

10868 / 18 SEP 2009

PLANUL DE AMPLASAMENT SI DELIMITARE A IMBILULUI

Scara 1:500

Nr. Cadastrel:	Suprafata masurata (mp)	Adresa Imobilului:
10870	2000	Satu Nou str. Atelierului, nr. 18F
Cartea Funciara nr.:	UAT	Mircea Voda

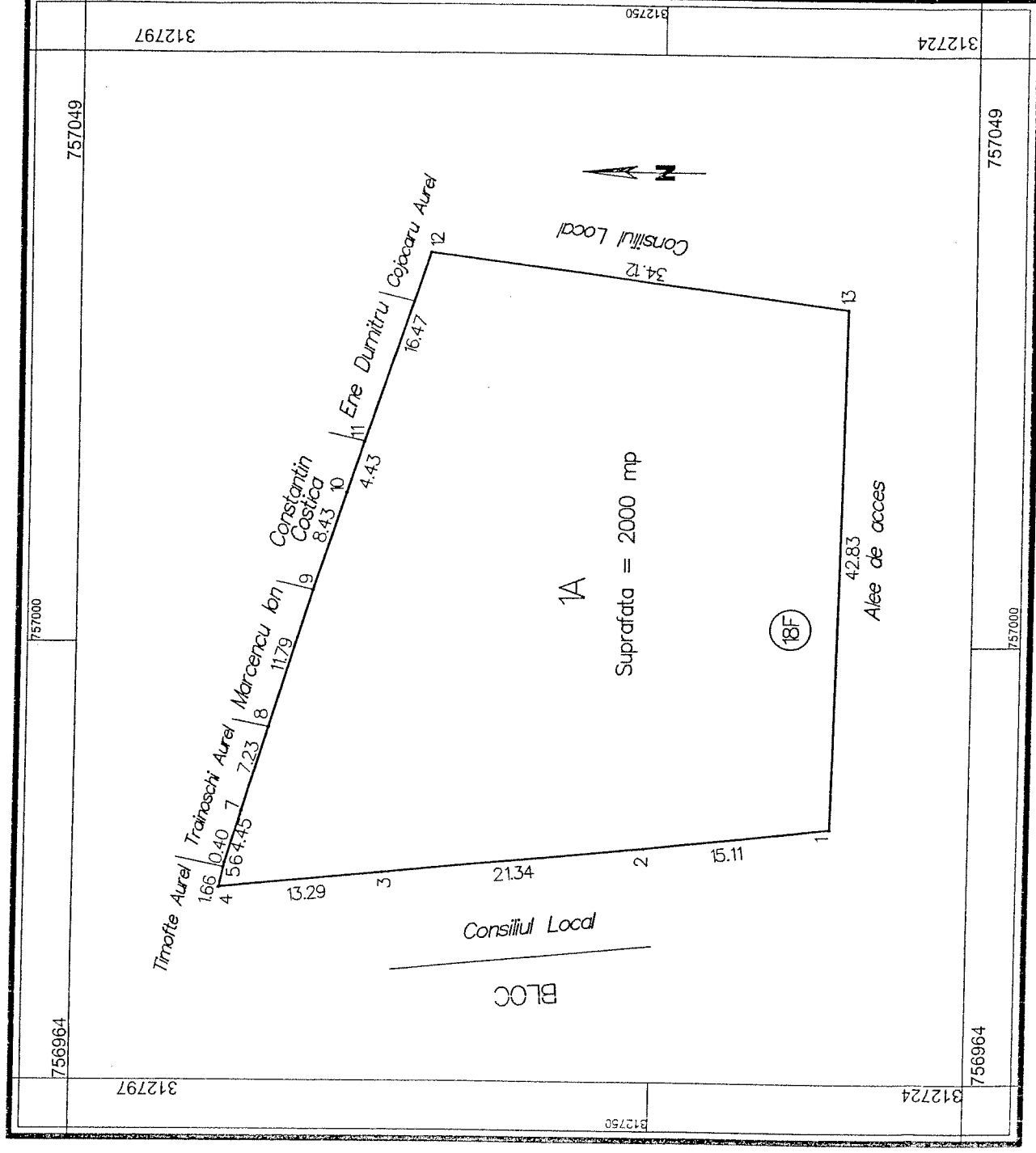

A. Date referitoare la teren:			
Nr. parcela	Categoria de folosinta	Suprafata (mp)	Valoarea de Impozitare (lei)
1A	arabil	2000	
Total		2000	

B.Date referitoare la constructii:		
Cod constructie	Suprafata construita la sol (mp)	Valoare de Impozitare (lei)
Total	-	

INVENTAR DE COORDONATE
SISTEM DE PROIECTIE STEREO70

1	756984.940	312735.762
2	756983.179	312750.764
3	756981.122	312772.004
4	756979.841	312785.228
5	756981.460	312784.874
6	756981.845	312784.768
7	756986.108	312783.490
8	756993.029	312781.415
9	757004.333	312778.060
10	757012.353	312775.454
11	757016.567	312774.083
12	757032.168	312768.811
13	757027.762	312734.974

SUPRAFATA MASURATA= 2000 mp.
SUPRAFATA DIN ACT= 2000 mp.

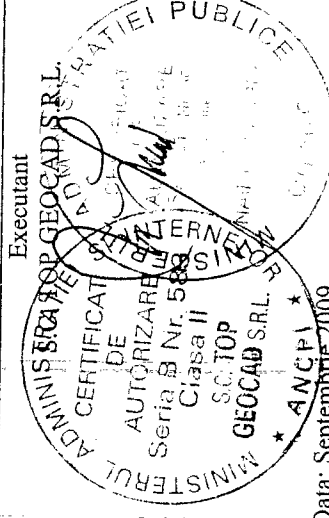

Data: Septembrie 2009

Se confirma suprafata din masuratori si introducerea imobilului in baza de date

OFICIUL DE CADASTRU SI PUBLICITATE MOBILIARA CONSTANTA
Municipiul Presele: CRETA ZOITA
Funcția: CONSILIER LOCAL

S: 16788 / 2009