



**Viorel  
IONESCU**  
3975

Absolvent al Institutului de Arhitectură și Urbanism „Ion Mincu”, Facultatea de Arhitectură, promoția 2002

Institutului de Arhitectură „Ion Mincu” București - Colegiul Universitar de Arhitectură, secția CAD promoția 1998

Experiența profesională:

Arhitectură: colaborator la firma ROMAUDIOVIDEO - prof. dr. arh. Cornel Dumitrescu - în perioada 1994-1997, executând planuri și detalii de arhitectură, relevee, documentații avize (ex.: Consulatul Italiei, Tipografia ARTI GRAFICHE GIACONE, Tipografia S.C. CHRATER srl, case de vacanță, locuințe, amenajări interioare la BAR-CLUB „GAS-STATION”); - colaborator la Biroul de Proiectare al arh. Ștefan Rapițeanu în perioada 1995-1997: planuri și detalii de arhitectură, documentații PUD, avize, relevee la locuințe și spații comerciale; colaborator la firma PENTADESIGN, (din 1997), la: Baza de utilaje mobile a Televiziunii Române, Casa de oaspeți UZINSIDER din Predeal, DDE - Cămin studentesc - Universitatea București, Proiectul panoului de reclamă „DIALOG” Bd. Magheru; elaborare proiect licitație Cămin Studentesc A.S.E. București, prezentări 3D și animații virtuale la amenajarea sediului ERICSSON, parcului industrial Jibou, Parcul Piatra Neamț; releveu reprezentanță sediu central

S.C. „ASTRA”, amenajări interioare, filme 3DMax, locuințe P+1, P+2, cataloage prezentare, afișe reclamă, grafică, întreținere rețea calculatoare, etc.; colaborator la firma POLARH DESIGN - prof. dr. arh. Virgil Polizu, în perioada 1998-1999, executând proiecte de restaurare a mănăstirilor și bisericilor din Moldova - fazele IT, PT, PE, DDE, (biserica GEOAGIU DE SUS, Casa Domnească Tazlău, Palatul Voievodal Turda, Turnul Sf. Dumitru); Tehnoredactare Teză Doctorat al arh. V. Polizu.

- angajat la firma SC BOG'ART SRL în funcția de arhitect din anul 2002, departamentul proiectare. Lucrări importante: Vila S+P+1E+M str. Zambaccian 12, vila S+P+1E Intrarea Poiana 5A, detalii de execuție la noul sediu Electrica - Muntenia Sud, șos. Ștefan cel Mare 1A și la Arta Grafică - Calea Șerban Vodă 133, sector 4, amenajări interioare apartamente de lux, grafică-foto-film.

Grafică, publicitate: colaborator la editurile NAȚIONAL 1997-1999, și PAIDEIA 2000, executând toată grafica celor două edituri: prelucrare imagine, coperte, afișe, pliante, cataloage, pagini WEB, machetare reviste, filme, separații de culoare - policromie și culori speciale, serigrafie CD-uri.

*Să căutam întotdeauna talentul în spatele ochilor atunci când imaginăm o clădire...*

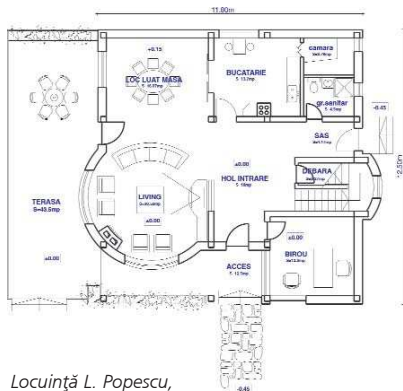

Locuință L. Popescu,  
fațade, plan parter

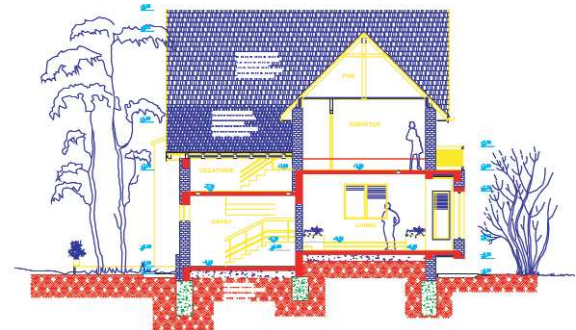

Locuință familia Tudose,  
fațade, secțiune