



**Silvia  
COSTESCU**

**1732**



*Imobil str. Zborului,  
vederi interior, exterior, plan parter*

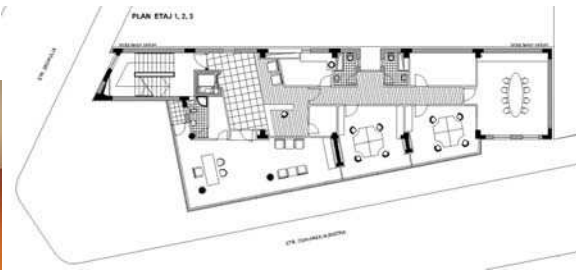

*Vilă la Breaza, vederi exterior, interior*



*Imobil Băneasa, vederi exterior,  
interior, plan parter*

1972 - 1978 - Institutul de Arhitectură "Ion Mincu"

Experiența profesională:

1978 -1986 - Institutul de Studii și Proiectări Hidrotehnice (I.S.P.H.) -/ asistent colaborator la Institutul de Arhitectură "Ion Mincu", București

1986- 1988 - asistent plata cu ora / bibliotecă

1988 - asistent universitar IAIM

1992 - bursa "TEMPUS" - Paris școala de Arhitectură La Villete și Liege- Belgia

1995 - lector universitar UAUIM

1996 - Workshop - Drama -Grecia - tema "Evaluarea proiectelor de arhitectură în cadrul universitar"

1999 - conducător atelier anul I la catedra Bazele proiectării

1999 - bursa "ERASMUS" - L'ecole d' Architecture de Paris - Val de Marne

2001- 2006 Doctorat cu tema „Percepția spațiului la persoanele nevăzătoare - implicații în arhitectură”

1994 - prezent - AS FORMA srl - proiectare de

arhitectura

2004 - prezent - ARH-DECO srl - proiectare de arhitectura

Proiecte de arhitectură: THE ENGLISH BOOKSHOP str. Vasile Conta nr. 7-9, sc. D; Reamenajare și decorație interioară (detalii de mobilier) restaurant Complexul Cultural sportiv Studentesc Tei-București; Restaurare și decorație interioară restaurantul "CASA ROMANA" Calea Victoriei nr. 1, București; Casă de vacanță - Breaza/Prahova; Locuințe duplex cuplate P+1 + M - Băneasa; Extindere și re tehnologizare flux producție fabrica de confecții și țesături "EUROFASHION" - Buzău; Imobil birouri S+P+4 str. Zborului nr.6, s.3 București; Sediul CG&GC - remodelare fațadă, extindere și recompartimentare P+4; Imobil locuință P+6 - str. Căderea Bastiliei, sector 1; Sediul GENCO'93 - remodelare fațadă, extindere și supraetajare P+1, Bd. Bucureștii Noi, sector 1; Locuință individuală P+2 - str. Delea Veche, București; Locuință individuală S+P+1 - Snagov, Ilfov; Locuință individuală S+P+1+M - str. Virgiliu, București; Spațiu destinat aprinderii lumânărilor Biserica Grădina Icoanei, București; Ansamblu trei vile S+P+1 str. Gârlei, București; Locuință individuală S+P+2 remodelare fațadă, extindere,

supraetajare și recompartimentare - str. Uruguay nr.13, București; Locuință cuplată P+1 -Voluntari, Ilfov; Hala service și extindere cu remodelare fațade imobil birouri sediu WIRTGEN România P+1-str. Zborului, Otopeni, Ilfov

Publicații

ARHITEXT nr.3 martie 2004 Prezentare activitatea biroului de arhitectură - arh. SILVIA COSTESCU

DESIGN publicație IGLOO Media 05.09.2004 prezentare imobil birouri str. Zborului nr.6 București

ANUALA de Arhitectură a municipiului București 2004 - imobil birouri București str. Zborului 6

BIENALA de arhitectură 2004 - prezentare sediu firmei Consola Grup Construct - imobil birouri S+ P+ 4, București

ARHITEXT nr.3 martie 2006 - prezentare proiect casă de vacanță Breaza, Prahova

ANUALA de Arhitectură a municipiului București 2006 - nominalizare arhitectură interior - casă de vacanță Breaza, Prahova

IGLOO nr. 54, iunie 2006 prezentare proiect casă de vacanță Breaza, Prahova