

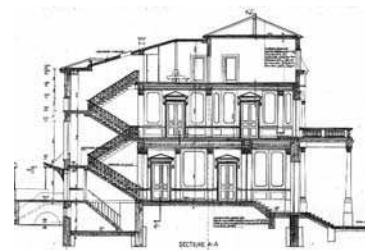

**Ruxandra
NEMȚEANU**
1394



Conacul și parcul Bolomey, Cosâmbești, Ialomița
plan situație, vedere înainte de restaurare, secțiune



Institutul de Arhitectură și Urbanism „ION MINCU”,
București 1984 - Doctorand

1986-1987 Academia de Studii Economice,
București; Facultatea de Comerț, curs
postuniversitar

1992-1994 școala de Înalte Studii Postuniversitare -
specializarea Restaurarea Monumentelor de
Arhitectură

1993 - „Stagiu de specializare” în domeniul
protejării monumentelor istorice, UNESCO, prin
Fundatia franceză „Jeunesse et Patrimoine”

1995 - Stagiu de perfecționare în tehnicile de
inventariere și documentare în Franța - sesiunea
1995, organizat de Royal Commission on Historical
Monuments of England (R.C.H.M E)

1999 - Master Internațional, cu tema
„Recuperarea, conservarea și gestiunea bunurilor
culturale”, organizat de Ministerul Afacerilor
Externe Italian și Universitatea din Bologna, Italia

1990-1996 Cursul de Istoria Arhitecturii Universale,
la școala Postliceala de Arhitectură și Urbanism
(GSCAS);

1994-2001 Cursuri și seminarii cu tema „Metode
de evidență în Europa” și „Propuneri de metode
de evidență în România în baza experienței
europene - Universitatea de Arhitectură și
Urbanism „Ion Mincu” Secția restaurare, anii V și
VI - școala de Înalte Studii Postuniversitare, Secția
Restaurare

Experiența profesională:

1984-1985 IPJ Călărași

1987-1991 IPCT București

1990-1991 Institutul de Proiectare pt. Tehnică de
Calcul București

1990-1996 Grupul școlar de Construcții, Arhitectură
și Urbanism București - profesor asociat

1991-1994 Direcția Monumentelor Ansamblurilor și
Siturilor Istorice - referent de specialitate

1994- aug.2002 C.P.P.C.N. București

2002- Institutul Național al Monumentelor Istorice
- expert

1994-2003 Studii istorice și de arhitectură, parte a
proiectelor de restaurare la monumente istorice
sau clădiri din zona istorică rezervată din
București: Așezăminte „I C Brătianu”, str.
Biserica Amzei nr. 14-16; Biserica Mântuleasa, str.
Mântuleasa nr. 20; Imobilul fostei Burse, Palatul
Camerei de Comerț, str. Ion Ghica nr. 4 ; Imobilul
fostei Poște (Muzeul Național de Istorie), Calea
Victoriei nr.12; Imobil, fostul sediu al
Automobilului Club Regal Român, str. știrbei Vodă
nr. 24; Antrepozitele Comunale București; Fostul
Palat al Legației Elene, Pache Protopopescu; Fostul
Palat al Legației Austro-Ungariei, str. Dem.
Dobrescu nr 7-9; Fostele grajduri ale Palatului
Cantacuzino, din str.g-ral Gh. Manu nr. 16; Imobil
din str. Franceză (fostă Iuliu Maniu).nr. 13; Imobil
din str. C.A. Rosetti nr.7, colț cu str. N. Golescu
nr.1-3; Imobil birouri (fostă Astra Română), Bd.
Carol nr.32; Imobil din str. Avrig nr.3-5; Imobil din
str. av Petre Crețu nr. 37; Imobil din str. Mihai
Eminescu nr. 144; Imobilul din str. Arcului nr. 2;
fosta Fermă a Domeniului Coroanei, Comuna Periș,
S.A.I.; Imobilul Restaurantului Mărul de Aur, fosta
reședință a Reginei Elisabeta a Greciei; Imobilul
fostei Bănci de Scont, str. Eugen Carada nr. 1 și
imobilul fostei Bănci Anglo-Române, str. Eugen
Carada nr.3; Imobilul fostei Societății București;
Imobilul din str. Săpunari 14 București

Experiența acumulată în alte programe: SF -
Mănăstirea Hodoș-Bodrog, jud. Timiș colaborator

1993; Aplicație pentru Fundația Getty și Comisia
Europeană - SF -biserica de lemn Călinești-Căieni,
jud” Maramureș-colaborator 1994; Biserica de lemn
din com. Sărata, jud. Bistrița-Năsăud; Biserica de
lemn Poian jud. Harghita; Biserica de lemn din
jud. Harghita -colaborator 1995-1996; Paraclis
Mănăstirea Aninoasa, jud. Argeș - colaborator
2000; Inventarierea localităților Bunta și Corna,
Com. Roșia Montană, jud. Alba colaborator 2001;
Studiu de fundamentare la PUZ - Lido, București -
șef proiect; Studiu de fundamentare PUZ - Gara
de Nord, București - șef proiect; Proiect extindere
imobil str. îng Slăniceanu nr.19, București,
Parcelarea Istorică Călărași - șef proiect 2001;
Proiect extindere imobil str. arh. G. Mandrea nr.
1, București, Parcelarea Istorică Călărași - șef
proiect 2002; Metodologia de inventariere a
monumentelor și ansamblurilor istorice șef proiect
2002; Patrimoniul Cultural Construit din județul
Prahova și Protejarea celui din zona de impact a
autostrăzii București - Brașov, pentru tronsonul
afertent județului Prahova șef proiect 2003; Proiect
Conac și Parc Bolomey, com. Cosâmbești, jud.
Ialomița - șef proiect 1997; Proiect Restaurare,
conservare Ruinele Podului lui Traian de la
Drobeta Turnu-Severin, jud, Mehedinți - șef
proiect 1998; Proiect restaurare-consolidare biserica,
com. Cosâmbești, jud, Ialomița șef proiect 1999;
Proiect restaurare-consolidare Pinacoteca Mănăstirii
Căldărușani - șef proiect 2000; PATS Prahova -
patrimoniul Cultural construit din jud. Prahova;
Proiect restaurare-consolidare Palatul Culturii
Municipiul Câmpulung, județul Argeș; Proiect
restaurare-consolidare Palatul Culturii Municipiul
Câmpulung, județul Argeș ; Proiect amenajare -
consolidare - reabilitare, imobil str. Săpunari nr.14,
București, zonă istorică rezervată - șef proiect
2001-2003.



Imobil str. Mandrea, București
vedere, secțiune



Imobil str. Slăniceanu, București
fațadă, plan parter

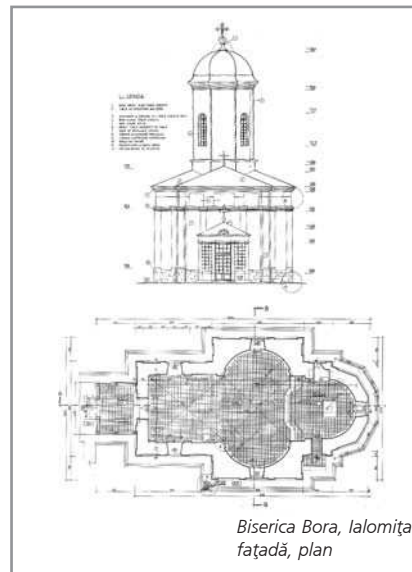

Biserica Bora, Ialomița
fațadă, plan