



**Radu Petre
NĂSTASE**

1548



Școala de arhitectură "Paris La Defense" (ex-UP5)
Paris 1995

Master în Managementul Proiectării Urbane
Complexe la "Institutul de Urbanism din Paris"
(IUP - Univ. Paris XII- Creteil) în 1999

2001 Asistent (și doctorand) la Universitatea de
Arhitectură și Urbanism "Ion Mincu" - București
1997-1998 biroul de arhitectură Architecture Studio
Paris

1998 - 2000 Arhitect independent la Paris

2001- 2002 consilier al Ministrului Transportului,
Lucrărilor Publice și Locuințelor

2000 înființează biroul de arhitectură ADEST
Consulting - Architecture, devenit din 2005
membru al grupului "Equator European
Architects" (Suedia)

Lucrari de referință: Birourile "Bucharest Business
Park" în asociere cu Alpha Studio și Chapman
Taylor; Imobil de locuințe de standing 2S+P+10 în
Bd. Ferdinand - Sector 2 București; Băneasa
Shopping City în asociere cu Chapman Taylor
(Anglia); Imobil de locuințe Str. Mircea Eliade -
Primăverii; Birouri Clasa A în Str. Strauss;
Reședințe private pe malul Lacului Floreasca;
Proiect de Amenajare interioară a Nivelului de
Acces al Ministerului Lucrărilor Publice, Franța -
proiect (1997)

Participări la concursuri naționale și internaționale:
2003 Concurs de idei EURO PAN7, Site-ul de la
Innsbruck, Austria, în asociere cu Alpha Studio;
2003 Concurs de urbanism I.L.S.A. Timișoara - locul
2; Premiul EuroRegions, decernat de către
Federația mondială a tinerilor arhitecți din partea
Uniunii Internaționale a Arhitecților - Franța
(1996).

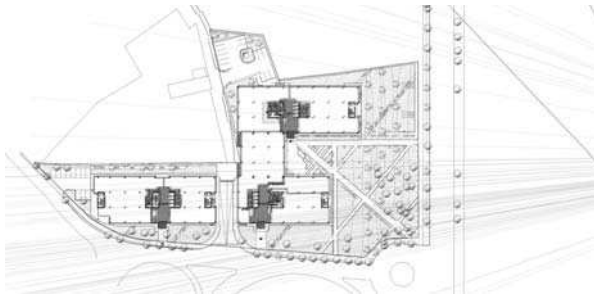

Imobil de birouri București Business Park,
vederi exterior, interior, plan situație

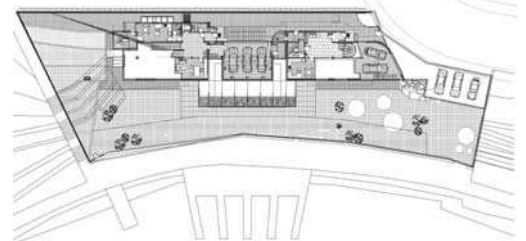

Locuințe pe malul lacului Floreasca,
perspectivă, plan situație

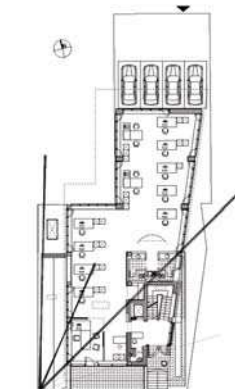

Imobil birouri str. J. Strauss,
perspectivă, plan parter

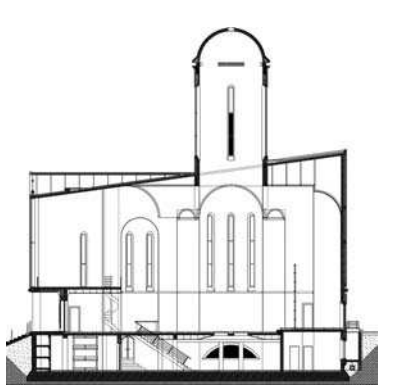

Biserica "Sf. Treime Dudești,
perspectivă, secțiune



Locuințe de lux str. Eliade,
perspectivă