



**Nina  
MUNTEANU**  
1463

1964-1970 - Institutul de Arhitectură „Ion Mincu” - București  
1970 - 1974 - asistent universitar la Institutul Politehnic Iași, Facultatea de Arhitectură  
verificator atestat MLPAT exigențele B,C,D,E și F - construcții;  
expert atestat MTCT exigențele B,D,E,F - construcții;  
auditor energetic.

Activitate de proiectare:  
Din 1992 SC W Project SRL- director tehnic și șef proiect  
-Consolidare și reamenajare a imobilului Institutului de Mecanica Solidelor al Academiei Române, str. C. Mille - București; Consolidare și amenajare sediu birouri M.I. Calea Rahovei 2, București; Sediul administrativ al Comunității Federațiilor Evreiești din România, strada Sf. Vineri, București; Construcție birouri și spații comerciale 2S + P + 7 - șos. Mihai Bravu nr. 62 A - București; Consolidare, extindere și supraetajare spații de cazare M.I. - Neptun, jud. Constanța;

Construcții de locuințe în București și în alte localități

1991 - 1992 SC Alpro SA - șef colectiv arhitectură  
-Sediul SC TEHNOUTILAJ; Laborator SC PEPSI-COLA

1974 - 1991 SC Electrouzproiect - arhitect proiectant, coordonator de incintă și șef proiect specialitate

-Hale, laboratoare, depozite mecanizate, stații pilot, centre de calcul la Fabrica de televizoare Phenian; Stație pilot medii active laser - Platforma Magurele; Stație pilot iradierii gama - Platforma Magurele; Hala de fabricație și corp laboratoare - Contacte sinterizate Cluj Napoca; Secția de programe și secția microelectronică - Întreprinderea de electronică Timișoara; Atelier epitaxie și difuzie - IPRS Baneasa; Centru de calcul și fabricație tuburi cinescop color - Întreprinderea de Cinescoape; Hale de fabricație și depozite mecanizate - Întreprinderea Steaua Electrică Fieni

Toate proiectele executate după anul 1992 au fost elaborate împreună cu arh. Vladimir Munteanu



**Vladimir  
MUNTEANU**  
1462

Institutului de Arhitectură „Ion Mincu” - București promoția 1962

Activitate didactică:

-profesor de urbanism și teoria arhitecturii la Liceul de Construcții - Iași (1970 - 1975)

-asistent la catedra de urbanism (plata cu ora) a Institutului de Arhitectură „Ion Mincu” - București

Activitate de proiectare:

-arhitect proiectant și ulterior șef de proiect la ICROM - Iași (1962 - 1975)

-șef de proiect și adjunct șef colectiv urbanism la Institutul „Proiect - București” (1975 - 1992)

-director și șef proiect la SC W Project SRL din 1992

Principalele lucrări efectuate - proiectare sau amenajare la spații pentru birouri sau producție:

detalii de sistematizare ale cartierelor Tătărași Sud și Alexandru cel Bun-Iași; Detalii de sistematizare ale zonelor industriale Vaslui și Focșani; Coautor la schița de sistematizare a municipiului Iași - 1970; PUZ-uri și Regulamente Pilot în cadrul programului CLMB de elaborare a Regulamentului General de Autorizare a construcțiilor în municipiul București; Consolidare și reamenajare a imobilului Institutului de Mecanica Solidelor al Academiei Române, str. C. Mille - București; Sediul administrativ al Comunității Federațiilor Evreiești din România; Construcție birouri și spații comerciale 2S + P + 7 - șos. Mihai Bravu nr. 62 A - București; Locuințe individuale

Toate proiectele executate după anul 1992 au fost elaborate împreună cu arh. Nina Munteanu



Imobil comerț și birouri,  
Șos. M. Bravu - București, vederi



Remodelare, amenajare locuință - București  
fațadă, plan parter

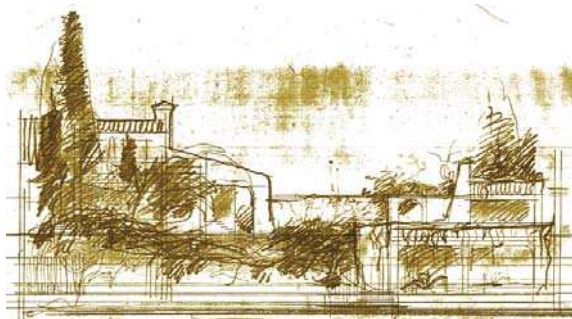
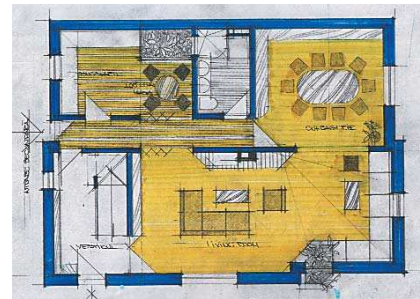

Reședință pe malul lacului Snagov  
fațadă, plan proprietate

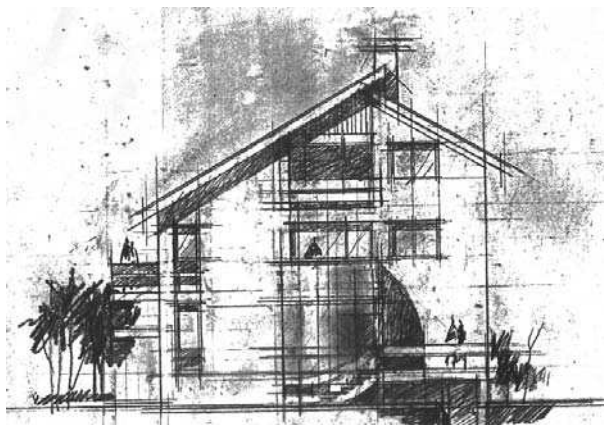

Reședință pe malul lacului Dobroiești  
fațadă, plan parter



Reședință pe malul lacului Mogoșoaia  
vedere, plan parter

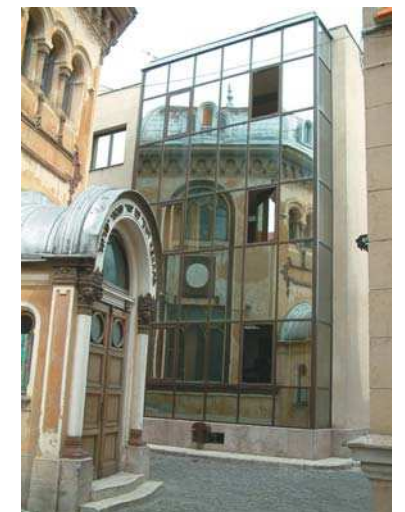
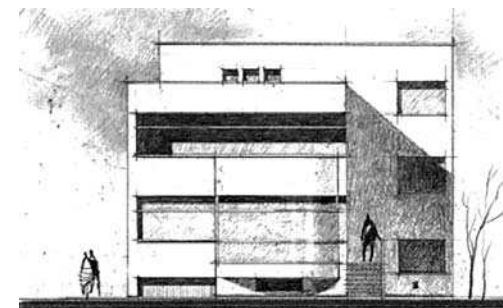
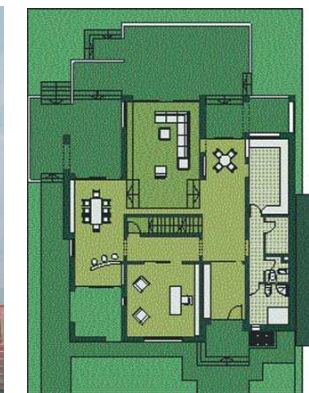

Birouri, Federația Comunităților Evreiești  
din România - București



Locuință unifamilială - București  
fațadă, plan parter, vedere interior



Locuință minimală - București, fațade