

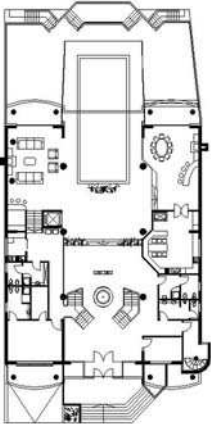

**Nicoleta  
TOMA**  
1215



Vila Gilda, Predeal  
vedere, plan parter



Locuință Snagov  
perspectivă, plan parter



Amenajare interioară sediu Romtelecom Ploiești,  
vederi



Birouri service auto Volvo  
vederi interior

... Îmi place să lucrez direct cu clienții în procesul de proiectare de arhitectură și e o mare satisfacție să vezi că le-ai realizat visul, pe care s-au străduit să ți-l descrie cu vorbe, schițe stângace, fotografii. Fără să absolutizez funcționalismul în arhitectură, îmi place să croiesc spațiu pentru OAMENI.

Universitatea de Arhitectură și Urbanism „Ion Mincu” București 1982

1982-1983 - Primăria Orasului Râșnov, Județul Brașov

1983-1999 - Institutului „Carpați Proiect” București - șef de colectiv: - Palatul Parlamentului-decorațiuni interioare, salon de primiri oaspeți pentru „Cabinet 2” (șef de proiect); Muzeul Național de Istorie- decorațiuni interioare-Aripa A1; Vila „Liliana”Sinaia-remodelare funcțională, renovare (șef de proiect); Centrul de Geriatrie Otopeni-ST; Institut de Biofizică - platforma nucleară Măgurele-SF; Grădina Zoologică Băneasa-renovare, extindere, utilități -PE; Hotel „Triumf” București-amenajări exterioare, grădina de vară, chioșcuri, copertine, amenajare hol acces, magazine; Centru de afaceri BRD Cluj-Piața Alba-lulia -SF; Palatul Parlamentului-amenajarea tipografiei Societății Monitorul Oficial, (șef de proiect); Palatul Parlamentului - amenajarea Bibliotecii deputaților și senatorilor, corp A1

din 1992 TERESTRA DESIGN srl – Director: 2005 – Imobil locuință D+P+2E+3Eretras- București, Str. Av. M. Zorileanu; Amenajare interioară apartament 4 camere-Str. Silfidelor nr. 4 București; Imobil locuință D+P+E+M -Pipera-Tunari-Vila Vaida; Imobil locuințe S+P+6E+M- PUD- Str.Vasile Lascar, București; Banca DAEWOO – Sucursala Giurgului București, bloc 11 –amenajări; Imobil locuință S+P+1E+2Eparțial- Sat Siliștea Snagovului; PUD - extindere hală industrială șos. Berceni; Imobil locuință D+P+E- Sat Vlădiceasca, Snagov; 2004 - ROMTELECOM - amenajare centru de printare și anvelopare Str. Năsăud, București; Poșta Română-amenajare depozit de timbre și valori, birouri, parcare acoperită; Banca DAEWOO-Sediu Central-amenajări exterioare PUD - parcare și scuar; Casă de vacanță Brebu, Prahova; Amenajare garsonieră București; Zona Rezidențială pe malul lacului Străulești (PUD-uri); PUZ – Liceul Francez București, Str. Hermann Oberth; Imobil locuință S+P+E+M- Terestra Design, București, Str. Dr. Ion Atanasiu; Banca DAEWOO – Amenajare Sucursala Bd. Camil Ressu, București; 2003 - Școala Generală „Sfinții Voievozi”; Imobil birouri și locuință D+P+3- București; Amenajare cabinet chirurgie dentară - PUD - Prolungirea Ghencea nr.91, București - birouri, ateliere, depozite; 2002 - Locuință individuală D+P+1E+M -Pipera-Tunari; Imobil de birouri P+2- Str. Leonida, București; 2001 - Vila Gilda București- consolidare, restaurare, renovare; Casă de vacanță Predeal -Trei Brazi; Imobil de birouri, depozite, ateliere- Prolungirea Ghencea; 2000 - Locuință individuală-Vila Rogoz- București; Vila Dobre –consolidare, remodelare, renovare; Hală de producție, birouri Otopeni- S.C.Marcom RMC '94; Piscină acoperită –Tâncăbești Judet Ilfov, structura metalică tip „Lindab”; ROMTELECOM copertină metalică- București; Imobil de birouri S+P+3E- consolidare, remodelare, renovare interioară și exterioară ROMTELECOM SA; Casă de vacanță Snagov ROMTELECOM SA; Mamaia, Constanța - Hotel, Restaurant, Sală Multifuncțională, Anexe; 1999 - ROMTELECOM Ploiești; Vila Pășcoiu - București, Strada Dr.Lister - consolidare, restaurare, renovare; Locuință individuală București, Str. Feroviarilor; VOLVO Service Auto -hală metalică tip Lindab; România Leasing Sa- extindere birouri; 1998 - Vila Loghin 1 și 2 Pipera-Tunari; Locuință individuală Str. Drăghiescu București; ROMTELECOM SA- Garaj supraetajat Str. Năsăud, București - structură metalică tip Lindab; ROMTELECOM SA- amenajare birouri Cheu Lindab; 1997 - Vila Jumuga București -consolidare, renovare; Casă de vacanță Fieni-Vila Georgescu; Vila Leca Pipera –Tunari; Vila Orbeșteanu -Vatra Luminoasă, București; 4 Vile Erou lancu Nicolae D+P+M; 1996 - Casă de vacanță TAR Invest srl Sinaia; Vila Scheusan -Str. Pasteur, București- consolidare, extindere, renovare; Casă de vacanță Tg. Mureș -Centrul de Inovare Regională; ROMTRANS SA - Vama - structura metalică tip Lindab; Vila Stanciu - locuință cuplată D+P+M, șos. București; 1992-1995 - Imobil de birouri EDILOMNIA srl București-consolidare, remodelare, renovare; PROCONSUL Grup SA- hală de producție, birouri – șos. Ionescu-Sisești, București; Aeroportul Internațional „Mihail Kogălniceanu” Constanța- copertine metalice și semnalizări luminoase; The New Orphanages Trust- 4 locuințe sociale parter pentru copii orfani, Bacău.