



**Mihaela  
Daniela  
MIRCEA**

**2042**

**Studii:**

1992-1998 Institutul de Arhitectură „Ion Mincu” - secțiunea design

1995-1996 Curs de Pedagogie generală

1988-1992 Colegiul național „Sf. Sava”

**Activitate profesională:**

din ianuarie 2003 până în prezent: arhitect în cadrul firmei „Comnord s.a.”

1999-2002 arhitect în cadrul firmei „Line and Art design”

1998-1999 arhitect în cadrul firmei „SAM TC”

Activitate profesională în colaborare cu arh. Radu Grosu: casa de vacanță Dobârlău; amenajare vila 2 Izvorani; amenajare interioară imobil în zona Kiseleff; colaborare în proiectul de reamenajare al restaurantului „Casa Doina”; amenajare stand

„Printman” în cadrul Romexpo; casă de vacanță Enisala; casă de vacanță Snagov; amenajare vila 5 Izvorani; casa Otopeni; concursul pentru amenajare loc de joacă pentru copii organizat de Fundația Română pentru Design; 1998 - articole de specialitate publicate în revista „O casă pentru fiecare”

Activitate profesională: 1998 - câștigătoare a concursului „Tendințe în evoluția camășilor bărbătești în România”, concurs organizat de firma „SAITT”, obținând un stagiu de trei luni în atelierul de creație ale firmei în Republica San Marino; 1997-1998 colaborare cu Catedra de Istorie a „IAIM” în vederea realizării listei monumentelor istorice din București; 1996 - Heritage Work Camp - Castelo de Vide Portugalia; 1996 - colaborare cu catedra de Istorie a „IAIM” pentru realizarea albumului „Centenar Marcel Iancu”; 1995-1996 - articole de specialitate publicate în revista „Ambient Magazin”.



Casă de vacanță Dobârlău - vedere, secțiune, plan parter

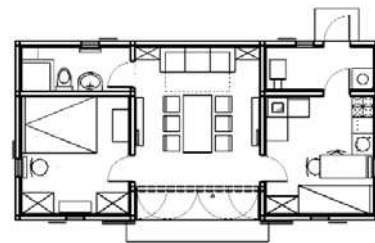
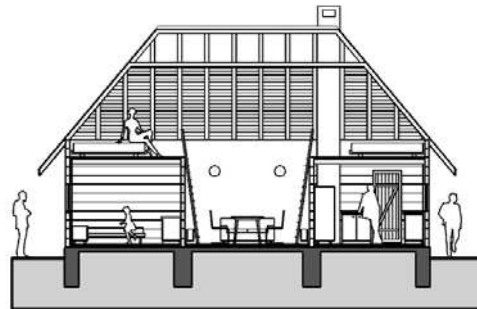

Reamenajare „Casa Doina” - vederi, desfășurare

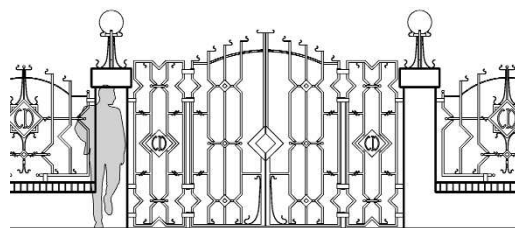

TEX - vederi interior, plan

