



**Mădălin
GHIGEANU**
1994

1992 – 1994 South Bank Polytechnic – Facultatea Vauxhall; Certificat Autodesk în proiectarea asistată de calculator

Royal Institute for Civil Engineering – Lighting Division; Certificat CPD în Lighting Design

Institutul de Arhitectură "Ion Mincu" București 1991
EXPERIENȚA PROFESIONALĂ:

1994 – 2006 arhitect asociat la S.C. DORIC srl

Lucrări executate și în execuție: imobil locuințe P+5 – str. Barajul Argeș nr. 41; imobil birouri P+5 – Baraj Argeș; imobil locuințe P+ 5 – str. Aron Cotrus; imobil locuințe P+3 – str. Elena Văcărescu; ansamblul rezidențial IBIZA – CLUB – 16 vile unifamiliale; Sediul Băncii Comerciale Române – Filiala sector 2 - Pantelimon 291; Sediul Băncii Ion Țiriac – Filiala sector 5 – Str. Spătarul Preda nr. 12; Extindere Hotel Minerva; Ansamblul IBIZA – 18 locuințe unifamiliale P+2, str. Drumul Potcoavei 72A; Ansamblul rezidențial IBIZA GOLF – str. Drumul Negru; Ansamblul GREEN ARCADES – 10 vile unifamiliale P+2, str. Virgil Madgearu – București; Imobil apartamente de lux – P+5, str. Ceasornicului 3-7; Imobil apartamente de lux – P+5 șos. Nordului 94 – 96; Imobil apartamente de lux – P+6 str. Murmurului; Locuință unifamilială P+2 – Pipera (fam. Nuță Emil); Amenajare locuință

particulară Str. Paris nr. 7 (fam. Arion); Amenajare sediul Vincon – Str. Polonă nr. 43; Amenajare sediul Lee-Wrangler – Piața Unirii; Amenajare magazinele Xtreme, Yves Rocher, Mango – București Mall; Biserica ortodoxă Gura Văii; Scenografie la piesa de teatru "HELL" de Lolita Pille – regizor Chris Simion

1994 – 2000 Cadru didactic asociat – Institutul de Arhitectură "Ion Mincu"– anii 2, 3 catedra de proiectare B - clasa prof. Dr. arh. Ștefan Scafa

1992 – 1994 International Lighting Consultants – Londra - proiectare în architectural lighting

Specializare în Lighting Design - Muzeul de Artă Japoneză Nisa, colaborare cu Kenzo Tange; Castelul Bougy St. Martin – Elveția; Reședință particulară 7 Hugh Street – Londra; Reședință particulară 4 Hanover Terrace - Londra

Ardin & Brookes – Londra – proiectare arhitectură, colaborare la proiectul Shuwaich Campus – Facultatea de Științe Economice – Kuwait

1990 Chapman Taylor & Partners – Londra – proiectare arhitectură, colaborare la proiectul realizat: Watford Shopping Center – Watford

1990 Competiție organizată de RIBA; lucrarea de concurs a fost publicată în Architect Journal din august 1990.



Sediul UPC



Bloc str. Aron Cotruș



Imobil șos. Nordului, perspectivă, plan etaj



Ansamblu Nordului, perspectivă, plan etaj 4

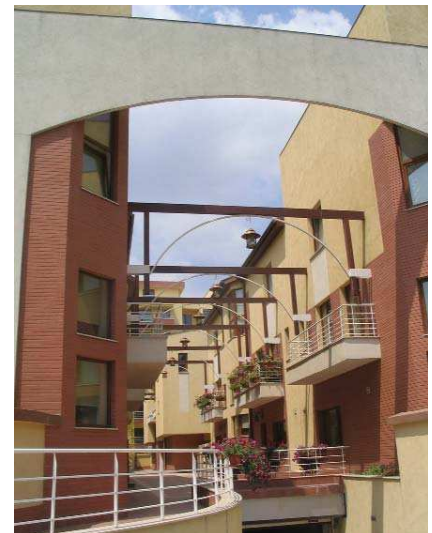
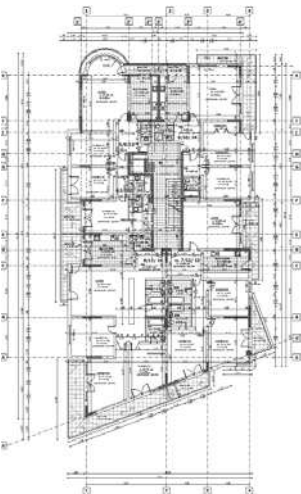

Ansamblul "Green Arcades" vedere, plan

