



**Liviu
STROIE**
3197

1985 – 1991 Institutul de Arhitectură „Ion Mincu”, București

1991 – 1997 Antrepriza de construcții A.C.R.O. S.A. și S.C. ATELIER 7 S.R.L., București

din 1997 – S.C. REALCOMP DESIGN S.R.L., București

Proiecte:

Vilă D+P+3, str. Toamnei nr.123, București; Vilă P+E+M, str. Tudor Vladimirescu, Breaza, jud. Prahova; Renovare și extindere locuință D+P+1+M, com. Dobroești; Imobil locuințe D+P+5E, str. Pictor Negulici nr. 40, București; Ansamblu rezidențial șos. Tunari (8 vile P+1); Motel și benzinărie, D.N.1, com. Afumați; Benzinărie, birouri, hală depozitare citrice, D.N.1, com. Voluntari; Oratoriu pentru tineret (centru educațional și de perfecționare profesională, 2900mp), beneficiar Fundația „Giuseppini del Murialdo”, com. Popești-Leordeni; Ansamblu de 2 case de vacanță P+M, com. Afumați; Extindere locuință, str. Cluj nr. 27, București; Renovare și extindere locuință P+2+M, str. G-ral A. Demosthene nr. 24, București; Renovare și extindere locuință P+1+M, str. Turnul Chindiei nr. 11, București; Renovare și extindere

locuință P+1+M, str. Av. Mircea Zorileanu nr. 93, București; Renovare și amenajare locuință D+2+M, str. Dr. Louis Pasteur nr. 48A, București; Pavilion administrativ și ansamblu depozite 6000 mp, com. Tunari; Extindere corp birouri, S.C. Vivianne Cosmetics S.A., D.N.1, com. Afumați; Biserica „Sfânta Treime”, Bd. Iancu de Hunedoara nr. 31, București; Studiu pentru amplasarea unui complex de 200 locuințe și a dotărilor sociale aferente, pe o suprafață de 100.000 mp lângă lacul Grivița, București; Casă de vacanță S+P+M, com. Balotești; Vilă P+2, în „Satul European” din Malmo, Suedia; Amenajare Vilă S+P+E+M, str. șipotul Fântânilor nr. 3, București; Studiu sediu administrativ, hală producție și hală depozitare, S.C. Algernon Impex s.r.l.; Locuință D+P+1+M, str. Calafat nr. 73, sector 2, București; Amenajare birouri și depozit S.C. Algernon Impex s.r.l., șos. Bercești nr. 8, sector 3; Extindere și amenajare Vilă P+M, „Paradisul Verde”, com. Corbeanca; Pensiuine D+P+1+M, Bușteni, jud. Prahova; Locuințe P+M, Domnești, jud. Ilfov; Amenajare birouri și depozit S.C. Alphaprodforest s.r.l., șos. Bercești nr. 8, sector 3, București; Amenajare spațiu comercial în „Unirea Shopping Centre”; Locuință P+1+M, com. Pantelimon, jud. Ilfov



Casa de vacanță, Balotești,
vederi, plan parter

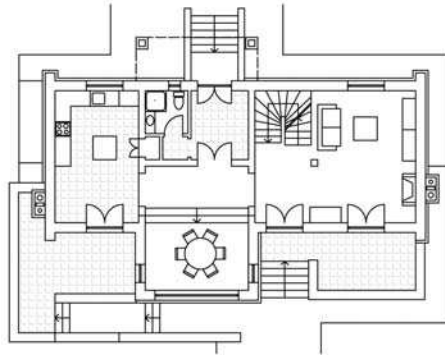

Amenajare mansardă parc
Cișmigiu
vedere, plan parter

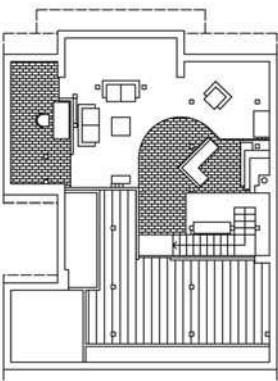

Cred în arhitectură și urbanism ca o formă de respect atât față de sine cât și în relația cu restul colectivității fiind absolut necesară o autoritate care să vegheze asupra calității mediului construit. E vorba, pe de o parte de respectarea dreptului individual de expresie al celui care construiește, cât și, pe de altă parte, de asigurare a unor condiții de viață civilizate pentru toți membrii societății. Arhitectura pleacă de la nevoile fundamentale ale omului, de adăpost, odihnă și refacere cât și de la nevoia de afirmare și recunoaștere, devenind adesea purtătoarea unor valori spirituale. Înțeleg arhitectura ca pe o formă de comunicare. Imi place să văd orașele ca niște fresce ale societății umane, uriașe opere colective în care, printr-un continuu efort de auto-depășire, fiecare generație lasă câte puțin din sufletul ei.



Amenajare atelier artist plastic, Cotroceni
vederi, plan parter

