

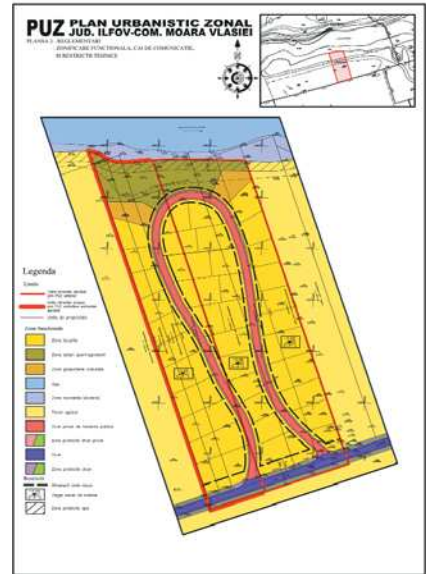

**Laura  
Andreea  
BUZATU**  
4349



Vila Liliac



PUZ Moara Vlăsiei, Ilfov

Arhitect diplomat Universitatea de Arhitectură și Urbanism „Ion Mincu” București 1996-2002

Școala de Înalte Studii Aprofundate din cadrul U.A.U.I.M.- Cursul de Reabilitarea clădirilor doctorand UAUIM – specializare în Tehnologie Arhitecturală – „Lumina naturală și controlul solar - Criterii ecologice în analiza de proiectare”

Colaborări proiecte:

Proiectul de restaurare al Ansamblului rupestru Basarabi, jud. Constanța

Proiectul de restaurare a Mănăstirii Plătărești, jud. Teleorman

Proiectul de restaurare a Mănăstirii Mosna

Documentație privind criteriile de performanță specifice iluminatului natural și controlului solar- contract MLPTL

Colaborări la pregătirea unor expoziții în care aceste proiecte au fost prezentate (Arhitext Design, Construct Expo)

Participarea la realizarea, concepția și întocmirea

dosarelor de PAC, DDE pentru proiecte de arhitectură cu diverse funcțiuni:

-locuințe unifamiliale: casa Sarcane S+P+1E+M –com Corbeanca – PAC, DDE; Locuință unifamilială P+1E, Com. Corbeanca Sat Petrești, jud Ilfov, Cojocaru Mirela - PAC, DDE; Camelia Voiculescu P+1E+M- Corbeanca - PAC, DDE

-clădire de locuințe: Donofrio Generoso Vittorio-Locuințe colective S+P+3E+M, București Str. Cuza Vodă, nr.49, PAC

-clădire de birouri: SC Conta Investments SA – Clădire de birouri Galerile Blanduziei 3S+P+M+5-9E – Str. Doamnei Nr. 7, București - PUD, PAC, DDE

-restaurant com. Dobroiești - SC Art Land SRL - PAC

-hale de producție: PAC Gruui – Hală producție, depozit și fermă agrozootehnică, SC NIC PROD TRANS '97 S.R.L

Amenajare, lucrări de reparații, construcții, reabilitare și remodelare hală producție medicamente S.C. Romvac S.A. filiala Ceptura;

acoperire hală 2 – Com. Voluntari SC Romvac Company SRL - PAC, DDE

spații comerciale: Saeidi Angelica

proiecte de urbanism: detaliu SC LACTO PROD INTERNATIONAL SRL – Fabrica de lapte – Com. Jilava; planuri urbanistice de zonă- Locuințe unifamiliale – Pascadi Manuela Anca com. Balotești, Jud. Ilfov, Filimon Octaviu locuințe de vacanță, Sat Sitaru, com. Grădiștea, Universitatea de științe Agricole și Medicină Veterinară - Depozite microproducție, comerț, servicii, birouri, Camburu D. Gheorghe, sat Afumați, com. Afumați, Depozite pentru materiale de construcții și bunuri de larg consum, Fabrica de mezeluri, com. Popești-Leordeni, Mincu Iosif

planuri urbanistice generale: Plan Urbanistic General Comuna Corbeanca jud. Ilfov; Plan Urbanistic General Comuna Brănești jud. Ilfov

Lucrări publicate (colaborare): Documentație privind criteriile de performanță specifice iluminatului natural și controlului solar - contract MLPTL.

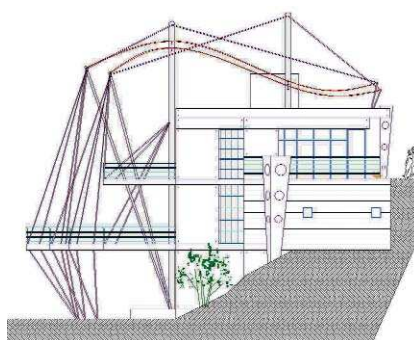

Restaurant



Vila Fluture, perspectivă, plan parter

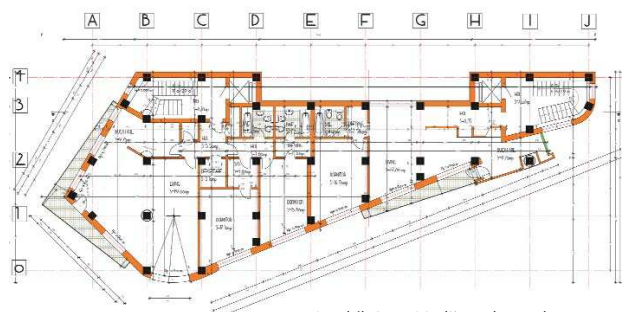

Imobil Cuza-Vodă, vedere, plan parter