

*Integrarea în procesele naturale din ambientul apropiat și general,
conferă spațiului construit însușiri de susținere a calității vieții oamenilor.*

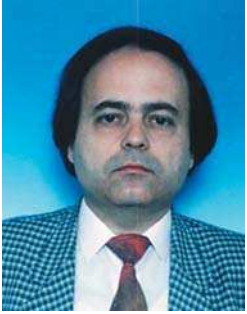

**Grigore
Gabriel
NEGOESCU**
1169



*Vilă Pipera
perspectivă, plan parter*

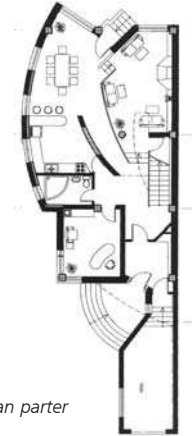

*Vilă Chiajna
perspectivă, plan parter*

Absolvent I.A.I.M. 1981

FUNCȚII OCUPATE:

- 1981 - 1982 Arhitect stagiar – I.P.J. Rm-Vâlcea
- 1982 - 1990 Arhitect proiectant- I.P.C.T.- București
- 1990 -1997 Cercetător științific gr.II- I.P.C.T. S.A.
- 1998 - Director la ArhiMed M.G. s.r.l.
- 1997 - Cadru didactic asociat (șef de lucrări) la U.A.U.I.M - București
- 2003 - Cadru didactic titular (șef de lucrări) la U.A.U.I.M – București

ACTIVITATE PRACTICĂ:

PROIECTARE:

- Elaborare în calitate de șef de proiect și autor de proiecte unicate și tip de locuințe și clădiri social-culturale; sediul Consiliului Local al orașului Motru și vile de lux în România și Grecia.
- Proiectare și analize Feng-Shui pentru locuințe în România și Franța.

CERCETARE:

1982-1996 -Elaborare de studii comandate de MCT și MLPAT

- Obținerea a cinci brevete de inovații în arhitectură-design
- Doctorand

PREMIU:

- 1992- Premiul II ex-aequo - pentru Teatrul «Luceafărul» din Chișinău
- mențiuni pentru studii și proiecte la concursuri organizate de U.A.

PUBLICAȚII:

- Articole în revista «Arhitectura», «O casă pentru fiecare», și «Diplomat Club». Normative publicate

DIVERSE :

- Lucrări de grafică, scenografie, artă fotografică

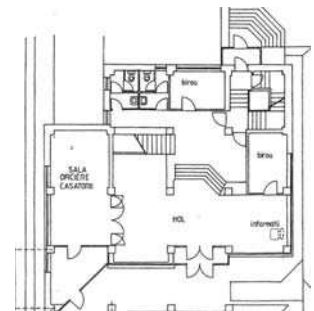

*Imobil Motru
vedere, plan parter*



*Vilă Șoseaua Nordului
vedere, plan parter*