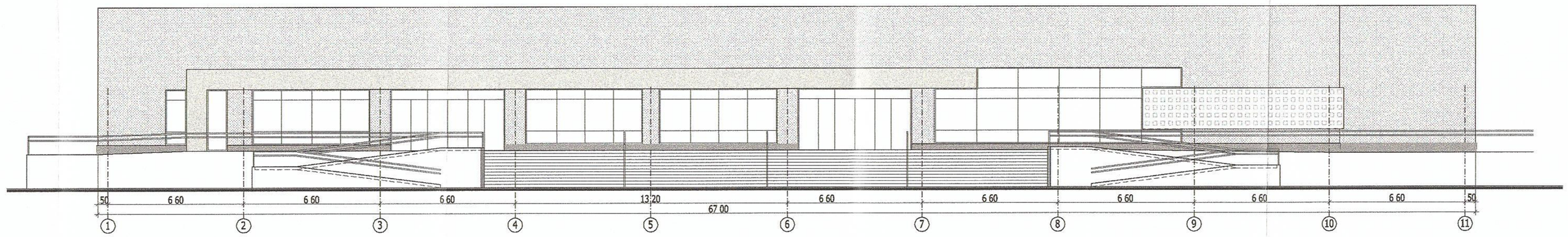

FATADA PRINCIPALA - VEST

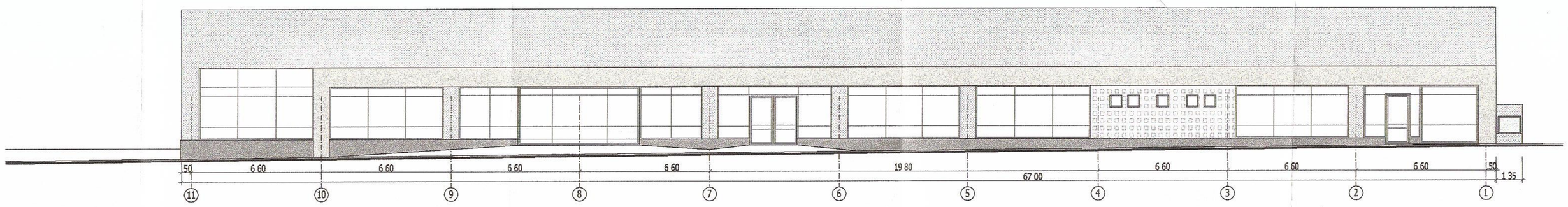

FATADA POSTERIOARA - EST

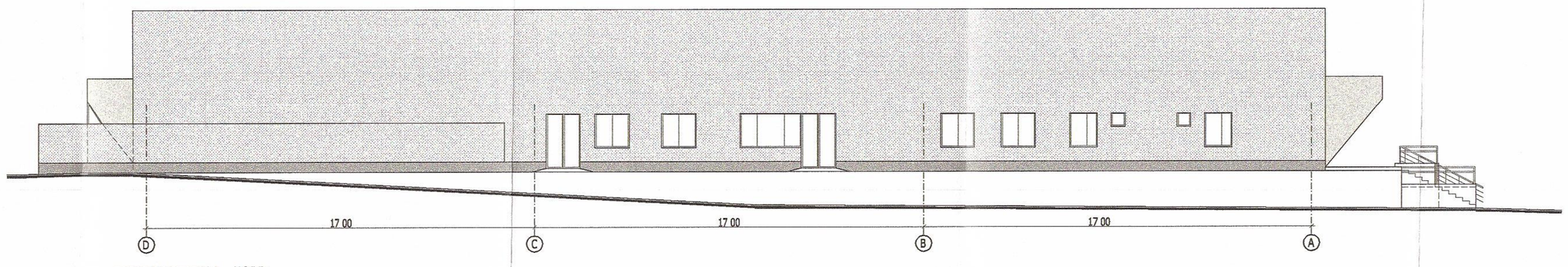

FATADA LATERALA - NORD

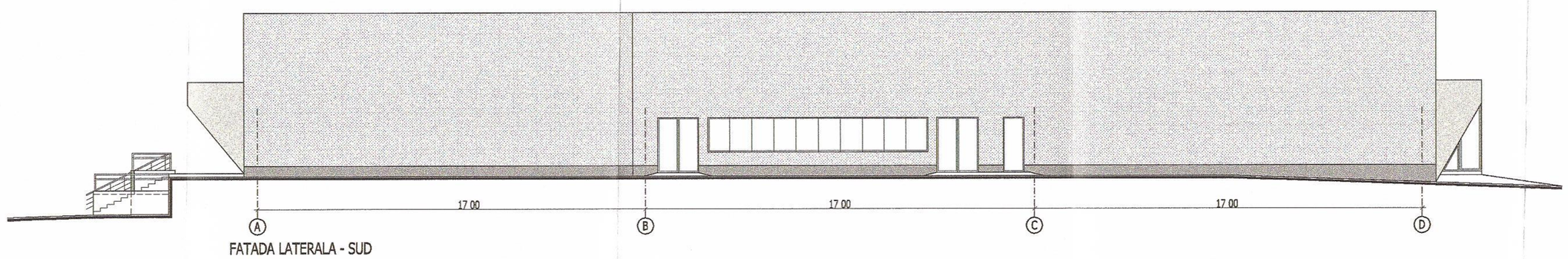

FATADA LATERALA - SUD

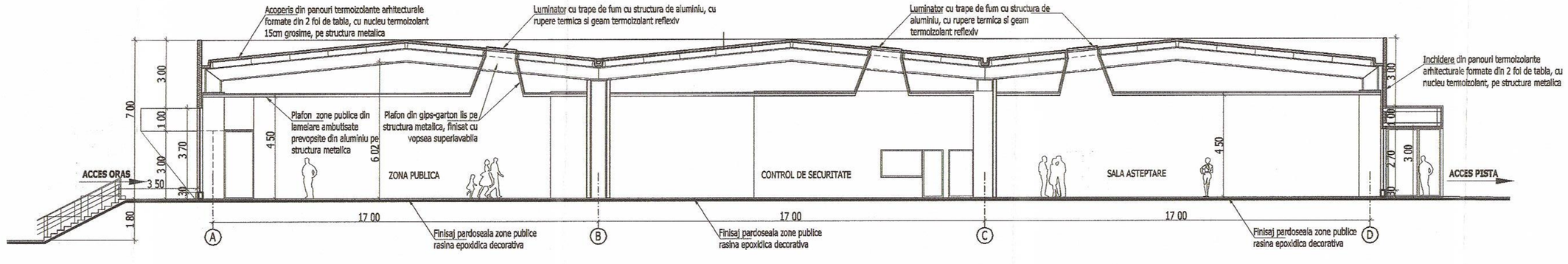

SECTIUNEA 1-1

- Clasa I de importanta – Conform normativului P 100/1-2006 tabel 4.2.
- Categoria „B" deosebita – Conform HG 766-97
- Gradul de rezistenta la foc II – Conform P 118/1999
- Cota ± 0,00 este considerata la nivelul parterului si este 110,00

R.A. AEROPORTUL IASI

Digitally signed by R.A. AEROPORTUL IASI
DN: c=RO, ou=eLicitatie, ou=IS, ou=Iasi, cn=R.A. AEROPORTUL IASI
Date: 2014.02.18 13:37:22 +02'00'

BENEFICIAR:
R.A. AEROPORTUL IASI

PROIECTANT

SUBPROIECTANT

DEZVOLTAREA SI MODERNIZAREA AEROPORTULUI INTERNATIONAL IASI

Extras din SF, in vederea executarii partiale a obiectivului Modernizare Modul I - Etapa intermediara - Pista 2400m - extindere suplimentara platforma parcare aeronave si terminal pasageri

Obiectiv 3
TERMINAL PASAGERI T3

FAZA : Studiu de Fezabilitate

ARHITECTURA

Sectiunea 1-1
Fatade

SEF PROIECT OBIECTIV 3	
PROIECTANT	
DESENAT	
VERIFICATOR INTERN	
Contract Nr. 13074 / 18.10.2013	Revizia Nr.: 0
Data: Noiembrie 2013	Scara: 1:200
Cod desen : 13074-SF-Ob.3-ARH-005	

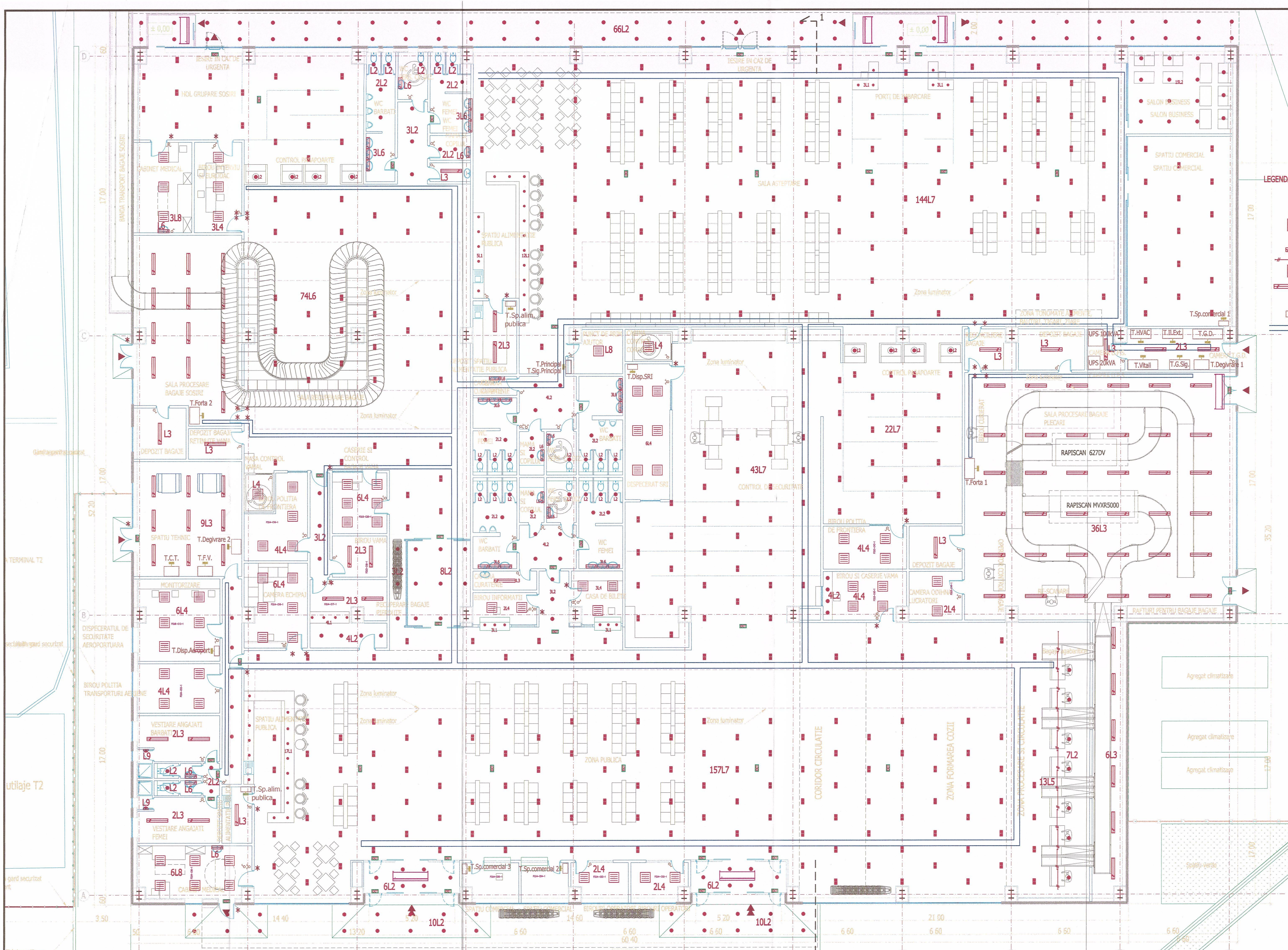

- Clasa I de importanta – Conform normativului P 100/1-2006 tabel 4.2.
- Categoria „B" deosebita – Conform HG 766-97
- Gradul de rezistenta la foc II – Conform P 118/1999
- Cota ± 0,00 este considerata la nivelul parterului si este 109,30

BENEFICIAR:	R.A. AEROPORTUL IASI
PROIECTANT	
SUBPROIECTANT	

DEZVOLTAREA SI MODERNIZAREA AEROPORTULUI INTERNATIONAL IASI

Extras din SF, in vederea executarii partiale a obiectivului Modernizare Modul I - Etapa intermediara - Pista 2400m - extindere suplimentara platforma parcare aeronave si terminal pasageri

Obiectiv 3
TERMINAL PASAGERI T3

FAZA : Studiu de Fezabilitate

Instalatii Electrice - curenti tari

Plan instalatii de iluminat terminal T3

SEF PROIECT OBIECTIV 3		
PROIECTANT		
DESENAT		
VERIFICATOR INTERN		
Contract Nr. 13074 / 18.10.2013	Revizia Nr.: 0	
Data: Noiembrie 2013	Scara: 1:200	
Cod desen :	13074-SF-Ob.3-Ie-001	