

FATADA SUD

LEGENDA

- ① Tencuiala cu praf de piatra
- ② Soclu similipiatra
- ③ Tamplarie din lemn
- ④ Tamplarie PVC cu geam termoizolant

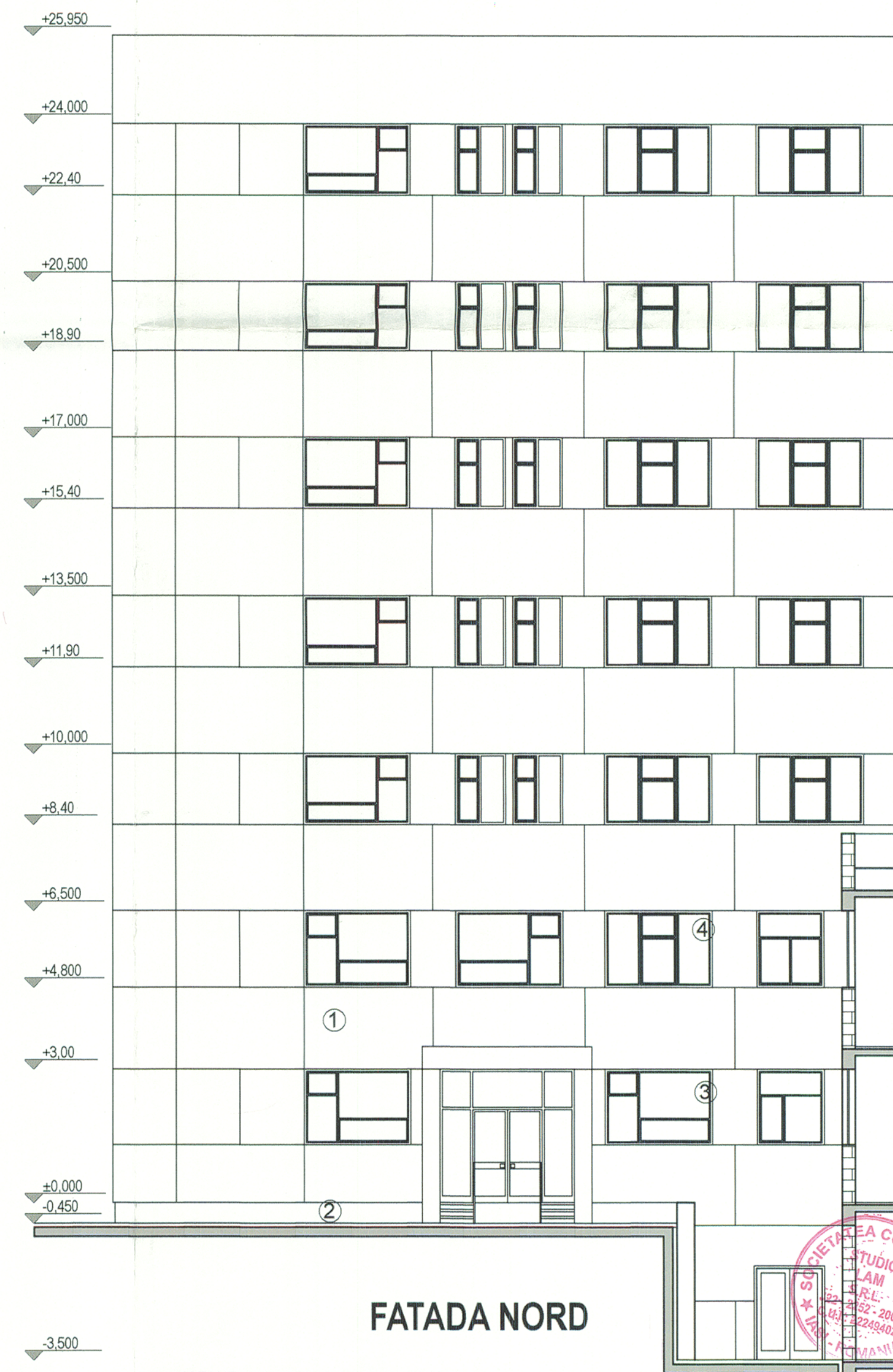

FATADA NORD

PROIECTANT GENERAL: S.C. STUDIO LAM S.R.L.

| | | | | | | |
|---|--------------------------|-----------|------------------|---|----------|-------------------------|
| Verificator/Expert | Nume | Semnatura | Cerinta | Referat / Expertiza nr. | din data | Preşedinte |
| Verificator/Expert | Nume | Semnatura | Cerinta | Referat / Expertiza nr. | din data | Judeţul Iaşi |
| Asocierea temporara a firmelor: S.C. STUDIO LAM S.R.L. J22/2252/2007 S.C. EXPERT INSTAL CONSTRUCT S.R.L. J22/4/2004 | | | | Beneficiar: CONSILIUL JUDETEAN IASI | | Proiect nr. 912/2009 |
| Specificatie | Nume | 3230 | Semnatura | Denumire proiect: AMBULATORIUL INTEGRAT AL SPITALULUI CLINIC DE URGENŢA PROF. DR. NICOLAE OBLU IASI | | Faza: D.A.L.I. |
| Proiect | arh. stag. I. Grigorescu | 3230 | Scara 1: 100 | Adresa: Strada Ateneului nr.2 - Iasi | | |
| Tehnoredactat | arh. stag. I. Grigorescu | 3230 | Data: 12.2009 | Titlu plansa: FATADA SUD PROPUS FATADA NORD PROPUS | | Plansa nr. A6p |
| Şef proiect | arh. C. Silvestru | 3230 | | | | Rev 0 |