

- ① ANCADRAMENTE - VOPSITORIE CULOARE CREM
- ② PARAMENT CĂRĂMIDĂ APARENTĂ
- ③ SOCLU PIATRĂ DE TALIE
- ④ TÂMLĂRIE DIN LEMN CU GEAM SIMPLU
- ⑤ GRILAJ DIN FIER FORJAT
- ⑥ ÎNVELITOARE DIN ȚIGLĂ CERAMICĂ

ORDINUL ARHITECTUR
DIN ROMANIA
00002

INTRODUC
TRIF
Arhitectură, la semnătură

VERIFICATOR / EXPERT	NUME	SEMNATURA	CERINTA	REFERAT / EXPERTIZA NR / DATA	
	J16/1934/1994 SC GETRIX SA CRAIOVA CERTIFICAT ISO 9001			Beneficiar:	UNIVERSITATEA DIN CRAIOVA
					Proiect nr. 1759 2009
	SPECIFICATIE	NUME	SEMNATURA	Titlu proiect: REABILITARE MODERNIZARE SI EXTINDERE SPAȚII DE ÎNȚĂMĂNT ȘI CAZARE FACULTATEA DE MECANICĂ CRAIOVA P+4, D+P SI DESFIINTARE CONSTRUCTIE C4 CALEA BUCUREȘTI NR. 107, CRAIOVA	Faza SF
	SEF PROIECT	ARH. TRIF N.			
PROIECTAT	ARH. TRIF M.		Scara 1:100	Titlu plansa: OBIECT 2- REABILITARE, REFUNCȚIONALIZARE ȘI MODERNIZARE CLĂDIRI C3 D+P+1 FAȚADĂ SUD - RELEVU	Plansa nr. A2_06
DESENAT	ARH. TRIF M.		Data 06.2009		

* CONSTRUCTORUL VA LUA TOATE MASURILE DE PROTECTIE A MUNCII SI P.S.I. PREVAZUTE DE LEGISLATIA IN VIGOARE.
 * CONSTRUCTORUL VA VERIFICA TOATE COTELE SI DIMENSIUNILE. EVENTUALELE ERORI SAU OMIUNI VOR FI SEMNALATE PROIECTANTULUI GENERAL
 * DIMENSIUNILE NU SE MASOARA DIRECT PE DESEN.

Informatia continuta in acest document este proprietatea "S.C. GETRIX S.A. CRAIOVA" si nu poate fi copiată sau utilizată în alt scop decât cel pentru care a fost elaborată (parțial sau în întregime).
 Orice modificare a acestui document, fara acordul scris al "S.C. GETRIX S.A. CRAIOVA", îl absolve de orice responsabilitate.

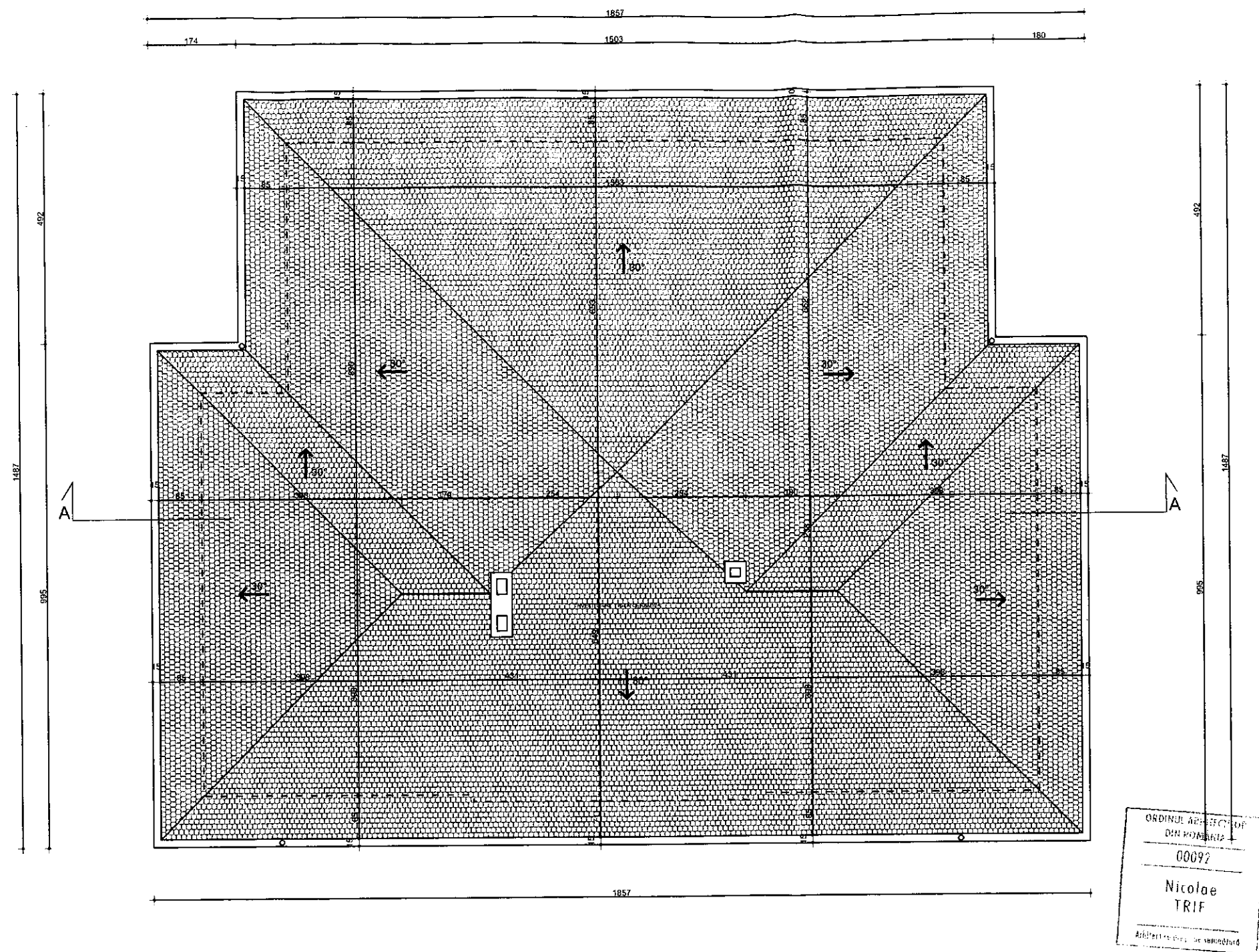

VERIFICATOR / EXPERT	NUME	SEMNATURA	CERINTA	REFERAT / EXPERTIZA NR / DATA	
	J16/1934/1994 SC GETRIX SA CRAIOVA CERTIFICAT ISO 9001			Beneficiar: UNIVERSITATEA DIN CRAIOVA	Proiect nr. 1759 2009
	SPECIFICATIE	NUME	SEMNATURA	Titlu proiect: REABILITARE MODERNIZARE SI EXTINDERE SPAȚII DE ÎNVĂȚĂMÂNT ȘI CAZARE FACULTATEA DE MECANICĂ CRAIOVA P+4, D+P SI DESFIINTARE CONSTRUCTIE C4 CALEA BUCUREȘTI NR. 107, CRAIOVA	Faza SF
	SEF PROIECT	ARH. TRIF N.	Scara 1:100		
	PROIECTAT	ARH. TRIF M.	Data 06.2009	Titlu plansa: OBIECT 2- REABILITARE . REFUNȚIONALIZARE ȘI MODERNIZARE CLĂDIRE C3 D+P+1 PLAN ÎNVELITOARE - RELEVU	Plansa nr. A2_05
DESENAT ARH. TRIF M.					
* CONSTRUCTORUL VA LUA TOATE MASURILE DE PROTECTIE A MUNCII SI P.S.I. PREVAZUTE DE LEGISLATIA IN VIGOARE. * CONSTRUCTORUL VA VERIFICA TOATE COTELE SI DIMENSIUNILE. EVENTUALELE ERORI SAU OMISIUNI VOR FI SEMNALATE PROIECTANTULUI GENERAL. * DIMENSIUNILE NU SE MASOARA DIRECT PE DESEN. Informația conținută în acest document este proprietatea "S.C. GETRIX S.A. CRAIOVA" și nu poate fi copiată sau utilizată în alt scop decât cel pentru care a fost elaborată (parțial sau în întregime). Orice modificare a acestui document, fără acordul scris al "S.C. GETRIX S.A. CRAIOVA", îl absolve de orice responsabilitate.					

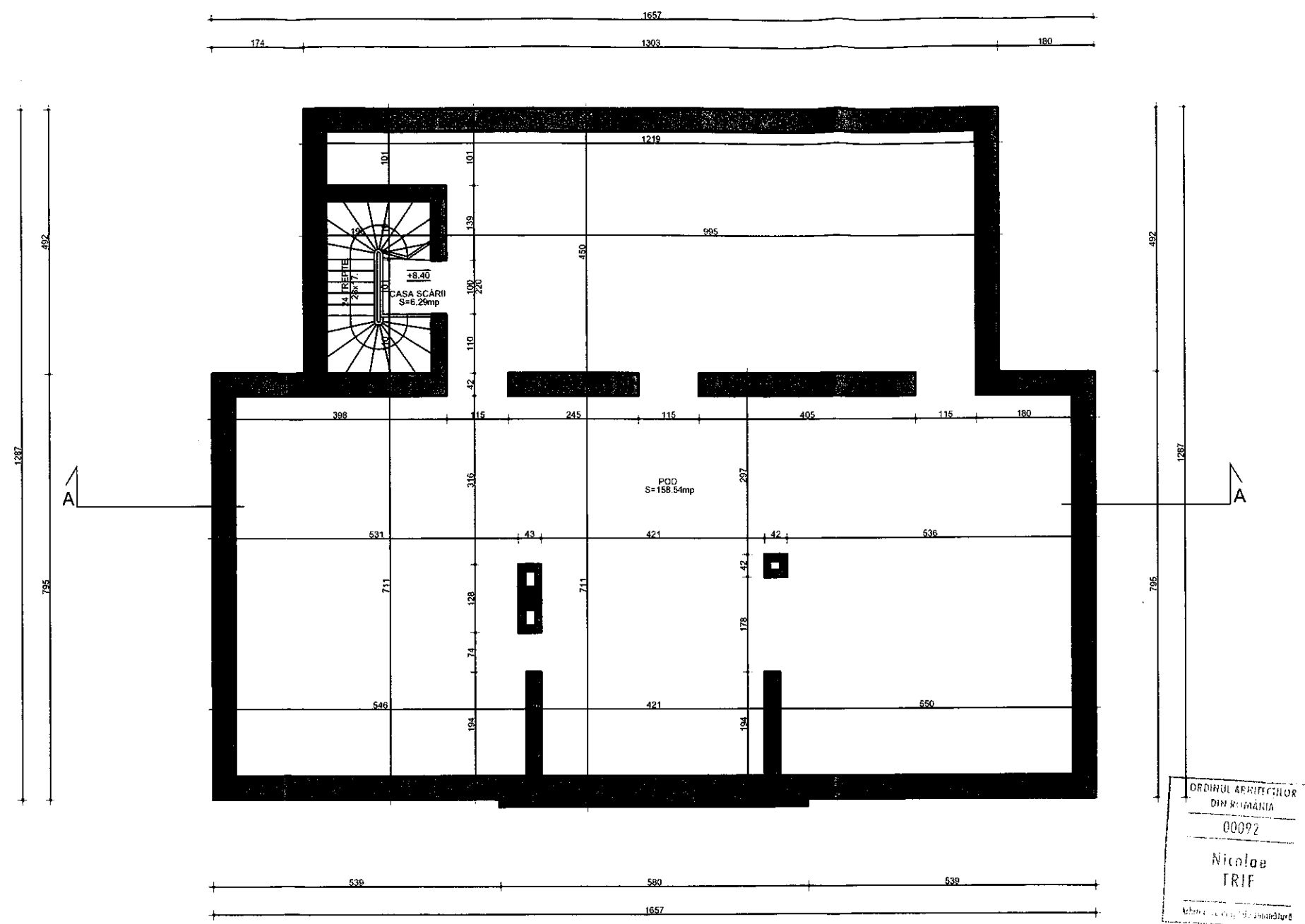

VERIFICATOR / EXPERT	NUME	SEMNATURA	CERINTA	REFERAT / EXPERTIZA NR / DATA	
	J16/1934/1994 SC GETRIX SA CRAIOVA CERTIFICAT ISO 9001		Beneficiar: UNIVERSITATEA DIN CRAIOVA		Proiect nr. 1759 2009
	SPECIFICATIE	NUME	SEMNATURA	Titlu proiect: REABILITARE MODERNIZARE SI EXTINDERE SPAȚII DE ÎNVĂȚĂMÂNT ȘI CAZARE FACULTATEA DE MECANICĂ CRAIOVA P+4, D+P SI DESFIINTARE CONSTRUCTIE C4 CALEA BUCUREȘTI NR. 107, CRAIOVA	Faza SF
	SEF PROIECT	ARH. TRIF N.	Scara 1:100		
	PROIECTAT	ARH. TRIF M.	Data 06.2009	Titlu plansa: OBIECT 2- REABILITARE , REFUNȚIONALIZARE ȘI MODERNIZARE CLĂDIRE C3 D+P+1 PLAN POD- RELEVU	Plansa nr. A2_04
DESENAT		ARH. TRIF M.			

* CONSTRUCTORUL VA LUA TOATE MASURILE DE PROTECTIE A MUNCII SI P.S.I. PREVAZUTE DE LEGISLATIA IN VIGOARE.
 * CONSTRUCTORUL VA VERIFICA TOATE COTELE SI DIMENSIUNILE. EVENTUALELE ERORI SAU OMISIUNI VOR FI SEMNALATE PROIECTANTULUI GENERAL.
 * DIMENSIUNILE NU SE MASOARA DIRECT PE DESEN.

Informatia continuta in acest document este proprietatea "S.C. GETRIX S.A. CRAIOVA" si nu poate fi copiată sau utilizată în alt scop decât cel pentru care a fost elaborată (parțial sau în întregime).
 Orice modificare a acestui document, fără acordul scris al "S.C. GETRIX S.A. CRAIOVA", îl absolve de orice responsabilitate.

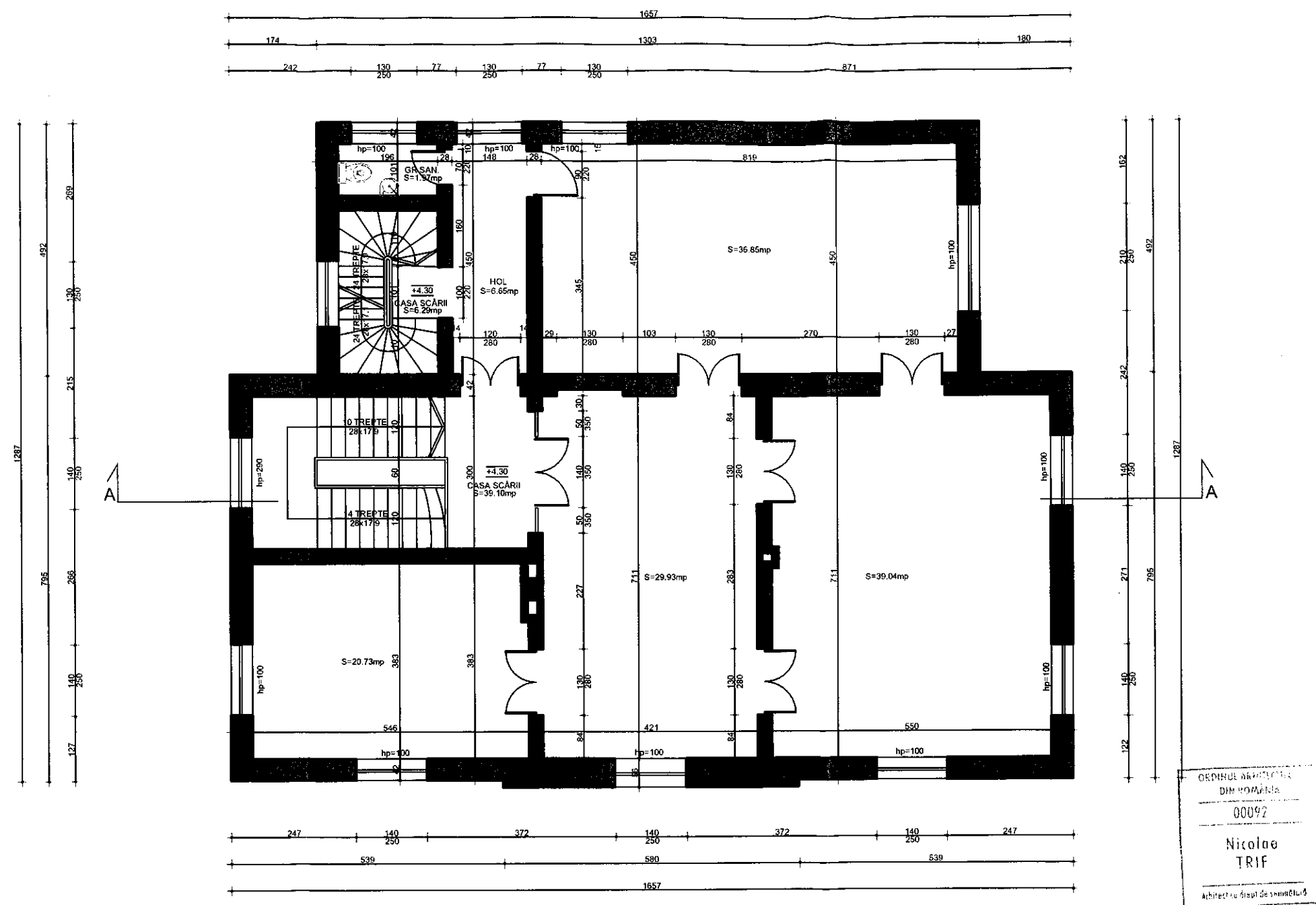



ORDINUL ARHITECTUR
DIN ROMANIA
00092
Nicolae
TRIF
Arhitectu Șef al de proiectului

VERIFICATOR / EXPERT	NUME	SEMNATURA	CERINTA	REFERAT / EXPERTIZA NR / DATA	
	J16/1934/1994 SC GETRIX SA CRAIOVA CERTIFICAT ISO 9001			Beneficiar: UNIVERSITATEA DIN CRAIOVA	Proiect nr. 1759 2009
	SPECIFICATIE	NUME	SEMNATURA	Titlu proiect: REABILITARE MODERNIZARE SI EXTINDERE SPAȚII DE ÎNVĂȚĂMÂNT ȘI CAZARE FACULTATEA DE MECANICĂ CRAIOVA P+4, D+P SI DESFIINTARE CONSTRUCTIE C4 CALEA BUCUREȘTI NR. 107, CRAIOVA	Faza SF
	SEF PROIECT	ARH. TRIF N.	Scara 1:100		
	PROIECTAT	ARH. TRIF M.	Data 06.2009	Titlu plansa: OBIECT 2- REABILITARE, REFUNȚIONALIZARE ȘI MODERNIZARE CLĂDIRE C3 D+P+1 PLAN ETAJ - RELEVU	Plansa nr. A2_03
DESENAT		ARH. TRIF M.			

* CONSTRUCTORUL VA LUA TOATE MASURILE DE PROTECTIE A MUNCII SI P.S.I. PREVAZUTE DE LEGISLATIA IN VIGOARE.
* CONSTRUCTORUL VA VERIFICA TOATE COTELE SI DIMENSIUNILE. EVENTUALELE ERORI SAU OMISIUNI VOR FI SEMNALATE PROIECTANTULUI GENERAL.
* DIMENSIUNILE NU SE MASOARA DIRECT PE DESEN.

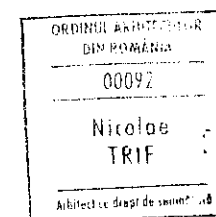
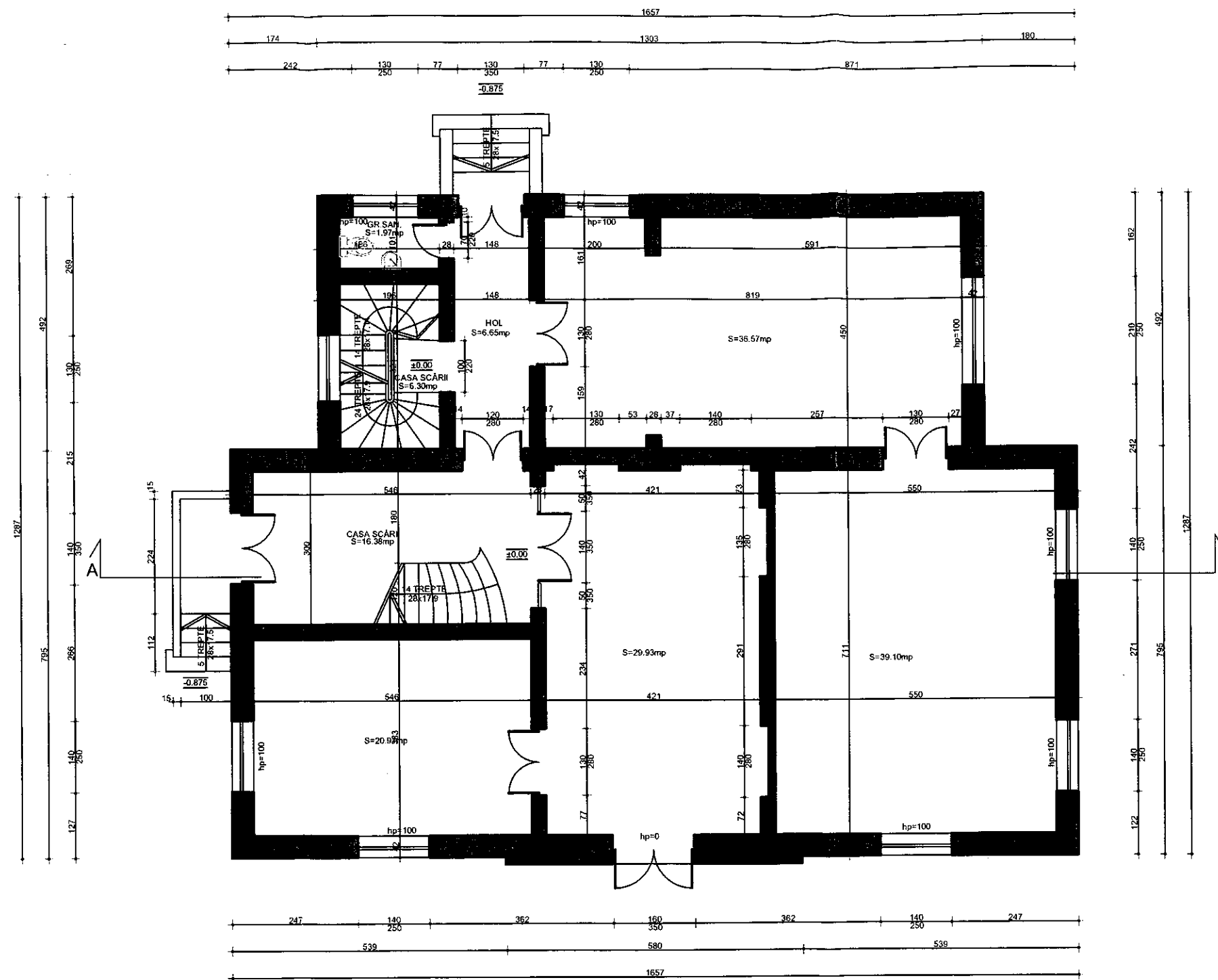
Informatia continuta in acest document este proprietatea "S.C. GETRIX S.A. CRAIOVA" si nu poate fi copiată sau utilizată în alt scop decât cel pentru care a fost elaborată (parțial sau în întregime).
Orice modificare a acestui document, fără acordul scris al "S.C. GETRIX S.A. CRAIOVA", îl absolve de orice responsabilitate.



VERIFICATOR / EXPERT	NUME	SEMNATURA	CERINTA	REFERAT / EXPERTIZA NR / DATA	
	J16/1934/1994 SC GETRIX SA CRAIOVA CERTIFICAT ISO 9001			Beneficiar:	UNIVERSITATEA DIN CRAIOVA
					Proiect nr. 1759 2009
	SPECIFICATIE	NUME	SEMNATURA	Scara 1:100	Titlu proiect: REABILITARE MODERNIZARE SI EXTINDERE SPAȚII DE ÎNVĂȚĂMÂNT ȘI CAZARE FACULTATEA DE MECANICĂ CRAIOVA P+4, D+P SI DESFIINTARE CONSTRUCTIE C4 CALEA BUCUREȘTI NR. 107, CRAIOVA
	SEF PROIECT	ARH. TRIF N.			Faza SF
PROIECTAT	ARH. TRIF M.		Data 06.2009	Titlu plansa: OBIECT 2- REABILITARE, REFUNȚIONALIZARE ȘI MODERNIZARE CLĂDIRE C3 D+P+1 PLAN PARTER- RELEVU	Plansa nr. A2_02
DESENAT	ARH. TRIF M.				

- * CONSTRUCTORUL VA LUA TOATE MASURILE DE PROTECTIE A MUNCII SI P.S.I. PREVAZUTE DE LEGISLATIA IN VIGOARE.
- * CONSTRUCTORUL VA VERIFICA TOATE COTELE SI DIMENSIUNILE. EVENTUALELE ERORI SAU OMIȘIUNI VOR FI SEMNALATE PROIECTANTULUI GENERAL.
- * DIMENSIUNILE NU SE MASOARA DIRECT PE DESEN.

Informatia continuta in acest document este proprietatea "S.C. GETRIX S.A. CRAIOVA" si nu poate fi coplata sau utilizata in alt scop decat cel pentru care a fost elaborata (parțial sau în întregime).
Orice modificare a acestui document, fara acordul scris al "S.C. GETRIX S.A. CRAIOVA", îl absolve de orice responsabilitate.

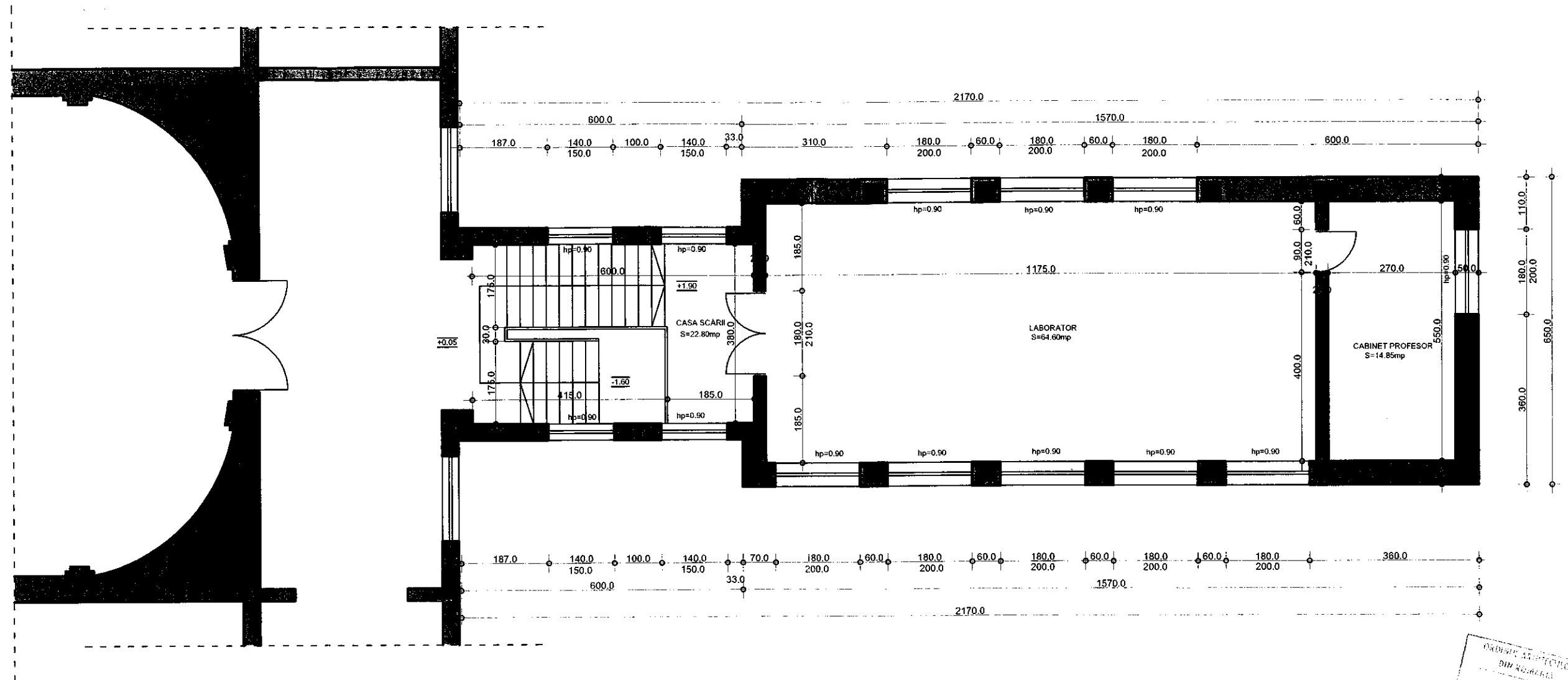

LEGENDA:

- ELEMENTE BETON ARMAT
- ZIDĂRIE EXISTENTĂ

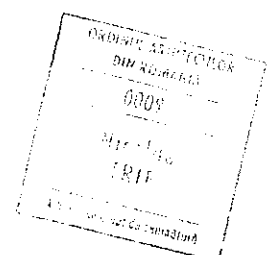

VERIFICATOR / EXPERT	NUME	SEMNATURA	CERINTA	REFERAT / EXPERTIZA NR / DATA	
	J16/1934/1994 SC GETRIX SA CRAIOVA CERTIFICAT ISO 9001			Beneficiar: UNIVERSITATEA DIN CRAIOVA	Proiect nr. 1759 2009
SPECIFICATIE	NUME	SEMNATURA	Scara 1:100	Titlu proiect: REABILITARE MODERNIZARE SI EXTINDERE SPAȚII DE ÎNVĂȚĂMÂNT ȘI CAZARE FACULTATEA DE MECANICĂ CRAIOVA P+4, D+P SI DESFIINTARE CONSTRUCTIE C4 CALEA BUCUREȘTI NR. 107, CRAIOVA	Faza SF
SEF PROIECT	ARH. TRIF N.				
PROIECTAT	ARH. TRIF M.		Data 06.2009	Titlu planșă: OBIECT 1 - REABILITARE, ARIPIĂ CENTRALĂ, CLĂDIRI C2, P+1 ȘI EXTINDERE CU CORP D+P PLAN ETAJ - RELEVU	Planșă nr. A1_02
DESENAT	ARH. TRIF M.				

- * CONSTRUCTORUL VA LUA TOATE MASURILE DE PROTECTIE A MUNCII SI P.S.I. PREVAZUTE DE LEGISLATIA IN VIGOARE.
- * CONSTRUCTORUL VA VERIFICA TOATE COTELE SI DIMENSIUNILE. EVENTUALELE ERORI SAU OMIISIUNI VOR FI SEMNALATE PROIECTANTULUI GENERAL.
- * DIMENSIUNILE NU SE MASOARA DIRECT PE DESEN.

Informatia continuta in acest document este proprietatea "S.C. GETRIX S.A. CRAIOVA" si nu poate fi copiată sau utilizată in alt scop decat cel pentru care a fost elaborată (parțial sau in întregime).
Orice modificare a acestui document, fara acordul scris al "S.C. GETRIX S.A. CRAIOVA", il absolve de orice responsabilitate.

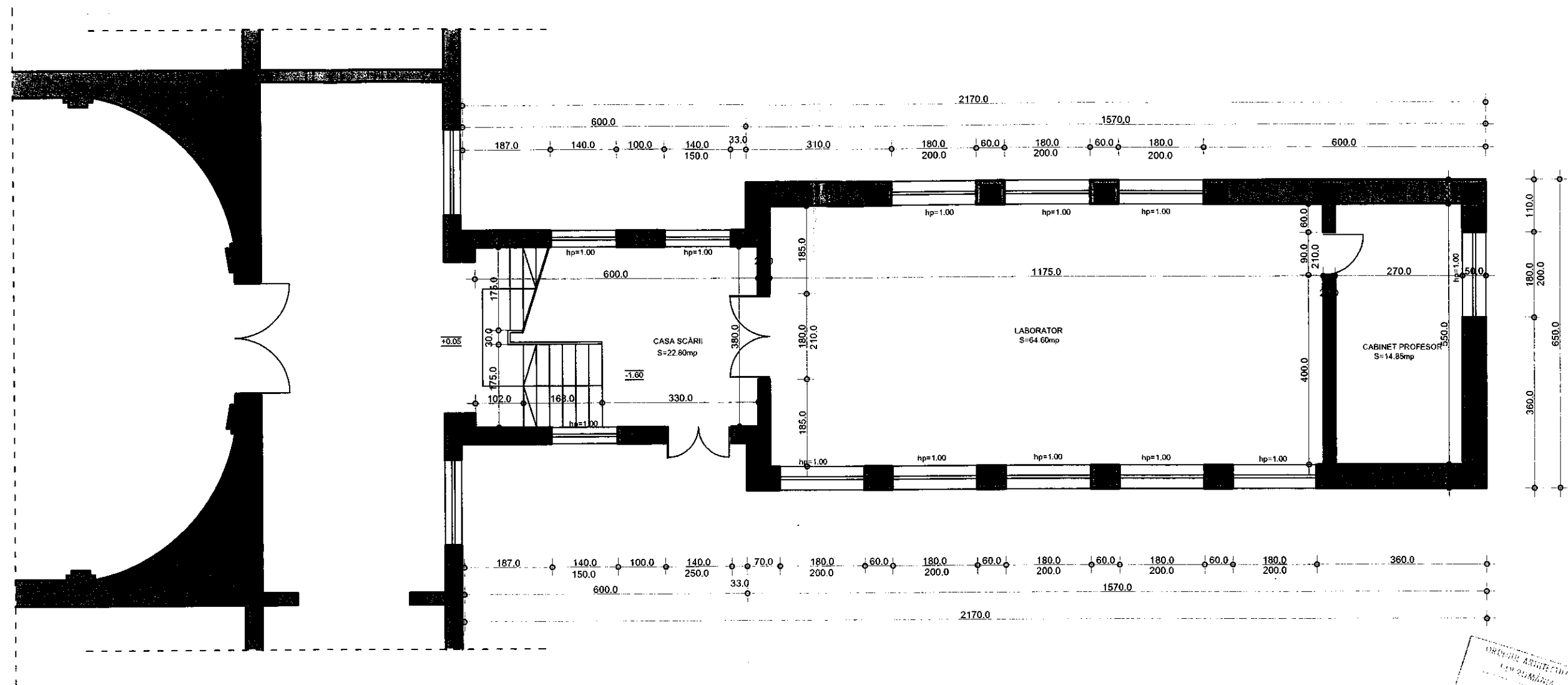

LEGENDA:

- ELEMENTE BETON ARMAT
- ZIDĂRIE EXISTENTĂ

VERIFICATOR / EXPERT	NUME	SEMNATURA	CERINTA	REFERAT / EXPERTIZA NR / DATA	
	J16/1934/1994 SC GETRIX SA CRAIOVA CERTIFICAT ISO 9001			Beneficiar: UNIVERSITATEA DIN CRAIOVA	Proiect nr. 1759 2009
SPECIFICATIE	NUME	SEMNATURA	Scara 1:100	Titlu proiect: REABILITARE MODERNIZARE SI EXTINDERE SPAȚII DE ÎNVĂȚĂMÂNT SI CAZARE FACULTATEA DE MECANICĂ CRAIOVA P+4, D+P SI DESFIINTARE CONSTRUCTIE C4 CALEA BUCUREȘTI NR. 107, CRAIOVA	Faza SF
SEF PROIECT	ARH. TRIF N.				
PROIECTAT	ARH. TRIF M.		Data 06.2009	Titlu plansa: OBIECT 1 - REABILITARE, ARIPĂ CENTRALĂ, CLĂDIRE C2, P+1 SI EXTINDERE CU CORP D+P PLAN PARTER - RELEVU	Plansa nr. A1_01
DESEAT	ARH. TRIF M.				

* CONSTRUCTORUL VA LUA TOATE MASURILE DE PROTECTIE A MUNCII SI P.S.I. PREVĂZUTE DE LEGISLATIA IN VIGOARE.
 * CONSTRUCTORUL VA VERIFICA TOATE COTELE SI DIMENSIUNILE. EVENTUALELE ERORI SAU OMISIUNI VOR FI SEMNALATE PROIECTANTULUI GENERAL.
 * DIMENSIUNILE NU SE MASOARA DIRECT PE DESEN.

Informația conținută în acest document este proprietatea "S.C. GETRIX S.A. CRAIOVA" și nu poate fi copiată sau utilizată în alt scop decât cel pentru care a fost elaborată (parțial sau în întregime).
 Orice modificare a acestui document, fără acordul scris al "S.C. GETRIX S.A. CRAIOVA", îl absolvează de orice responsabilitate.

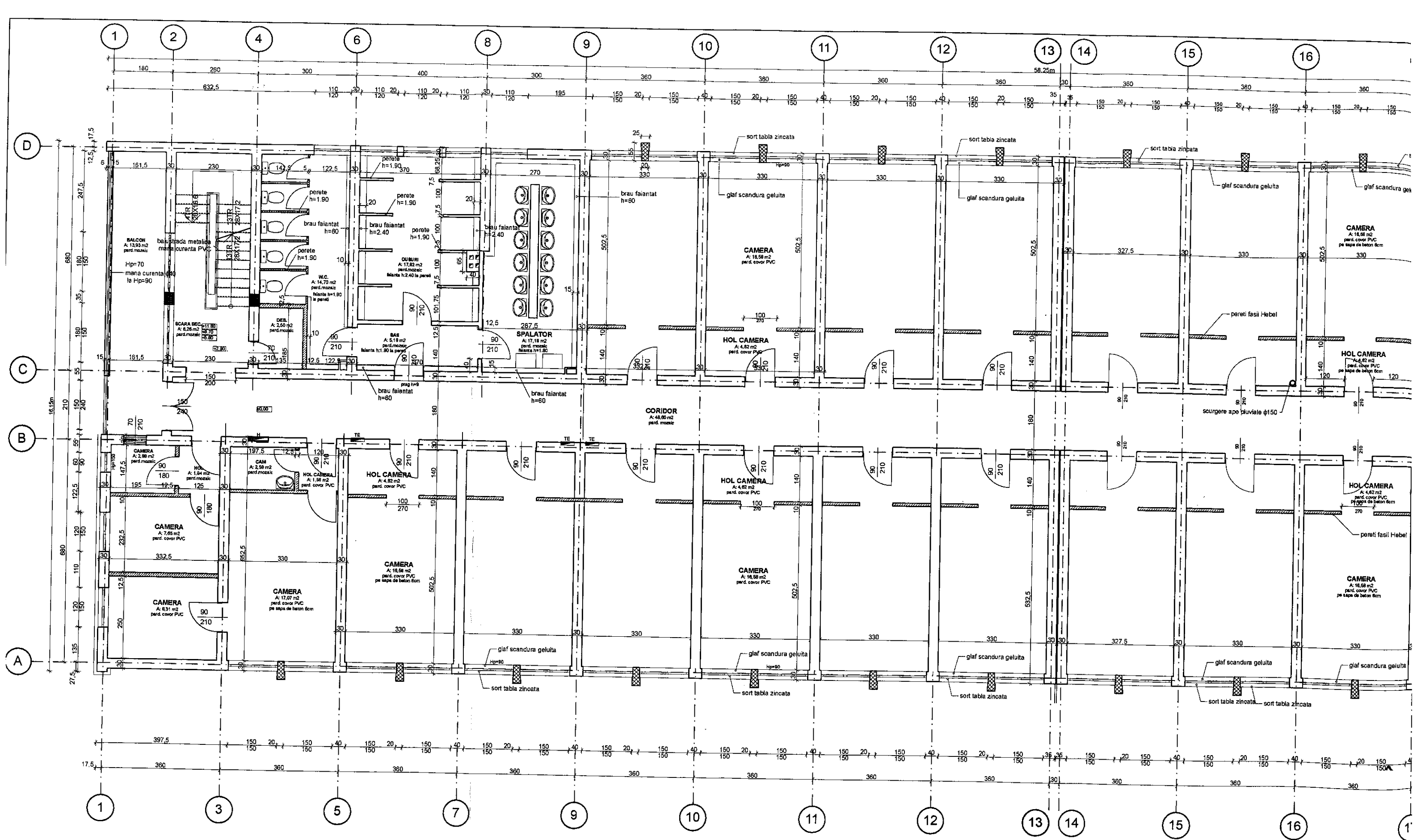

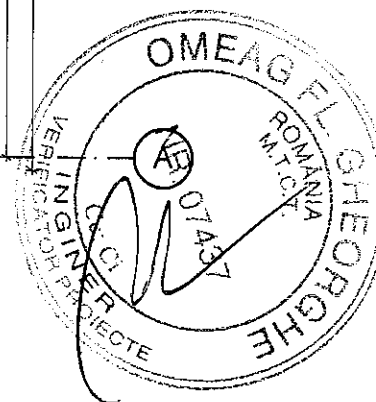

TITLU PLANSĂ:
PLAN ETAJ CURENT
RELEVU

