

ARHITECTURA

CONFIGURATIA INITIALA A INCAPERILOR

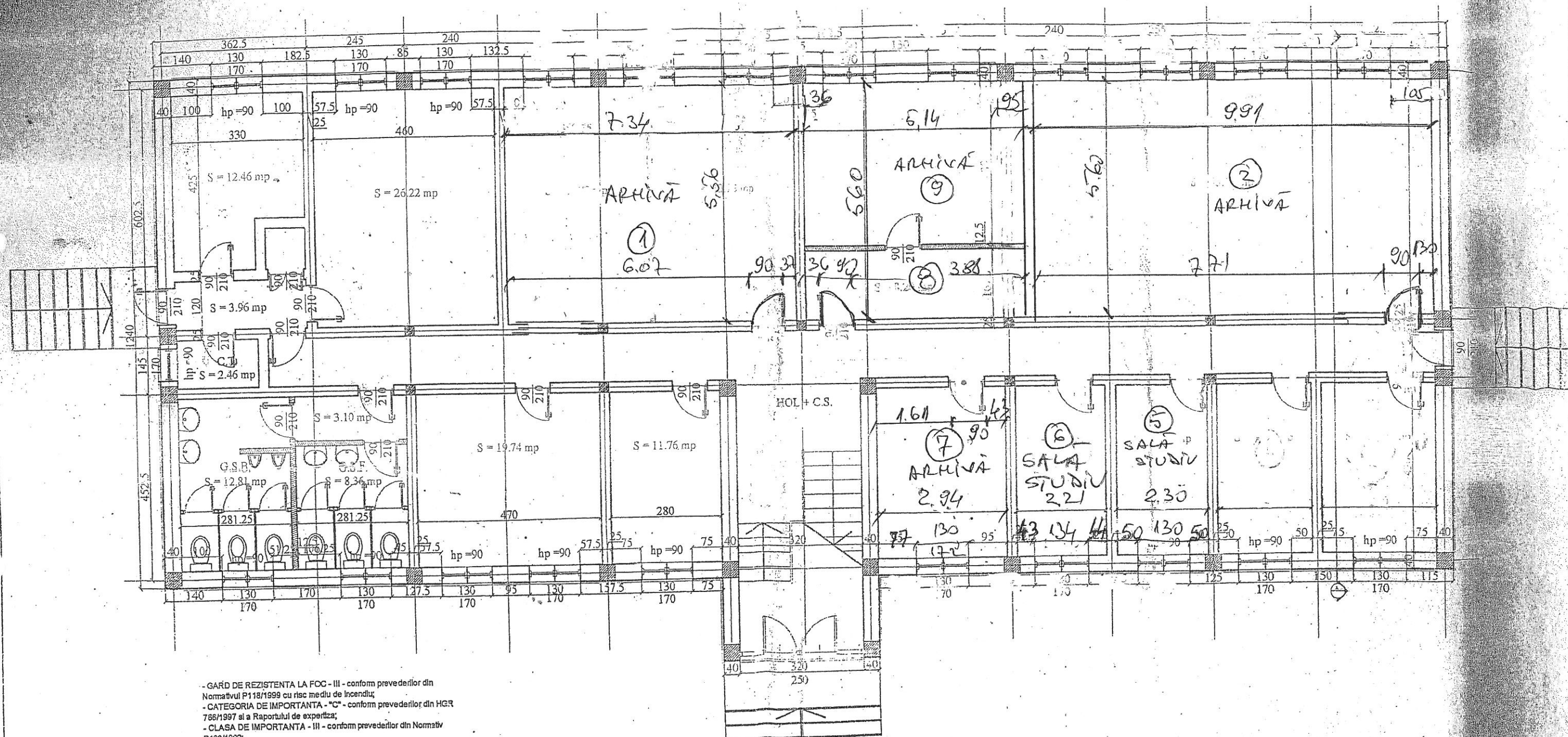

- GARD DE REZISTENTA LA FOC - III - conform prevederilor din
Normativul P118/1999 cu risc mediu de incendiu;
- CATEGORIA DE IMPORTANTA - "C" - conform prevederilor din HGR
766/1997 si a Raportului de expertiza;
- CLASA DE IMPORTANTA - III - conform prevederilor din Normativ
P100/1992;

SUPRAFETE PATER	
ARIE CONSTRUITA/ DESFASURATA	408.52MP.
ARIE UTILA	328.81MP.
ARIE LOCUIBILA	240MP.
ARIE AUXILIARA	24MP.
ARIE CIRCULATII	62MP.

SUPRAFETE PENTRU INTREAGA CONSTRUCTIE
ARIE CONSTRUITA=408.52MP.
ARIE DESFASURATA=817.04MP.
ARIE UTILA=663.63MP.

VERIFICATOR:	NUMELE:	SEMNATURA:	
PROIECTANT:			
S.C. "MIVA Construct" S.R.L.			DENUMIRE PROIECT:
RO 1563610 / J 23 / 1380 / 2003			REPARATII GENERALE SI RENOVARE
Str. Eroului nr. 163, com Chisinau			PAVILION P+1
			BENEFICIAR:
			S.N. AEROPORTUL INTERNATIONAL
			BANEASA
Sef proiect	Ing. M. Dumitru		
Proiectant			
Desenat	D. Laslari		
DATA:	SCARA:	TITLUL PLANSEI:	
Oct. 2008	1:100	PLAN PATER	
		- situatie propusa	

Pt. nr.
278/2008

Faza:
C.S.

Nr. pl.
A4

- CONFIGURAȚIA CAMERELOR FINALE

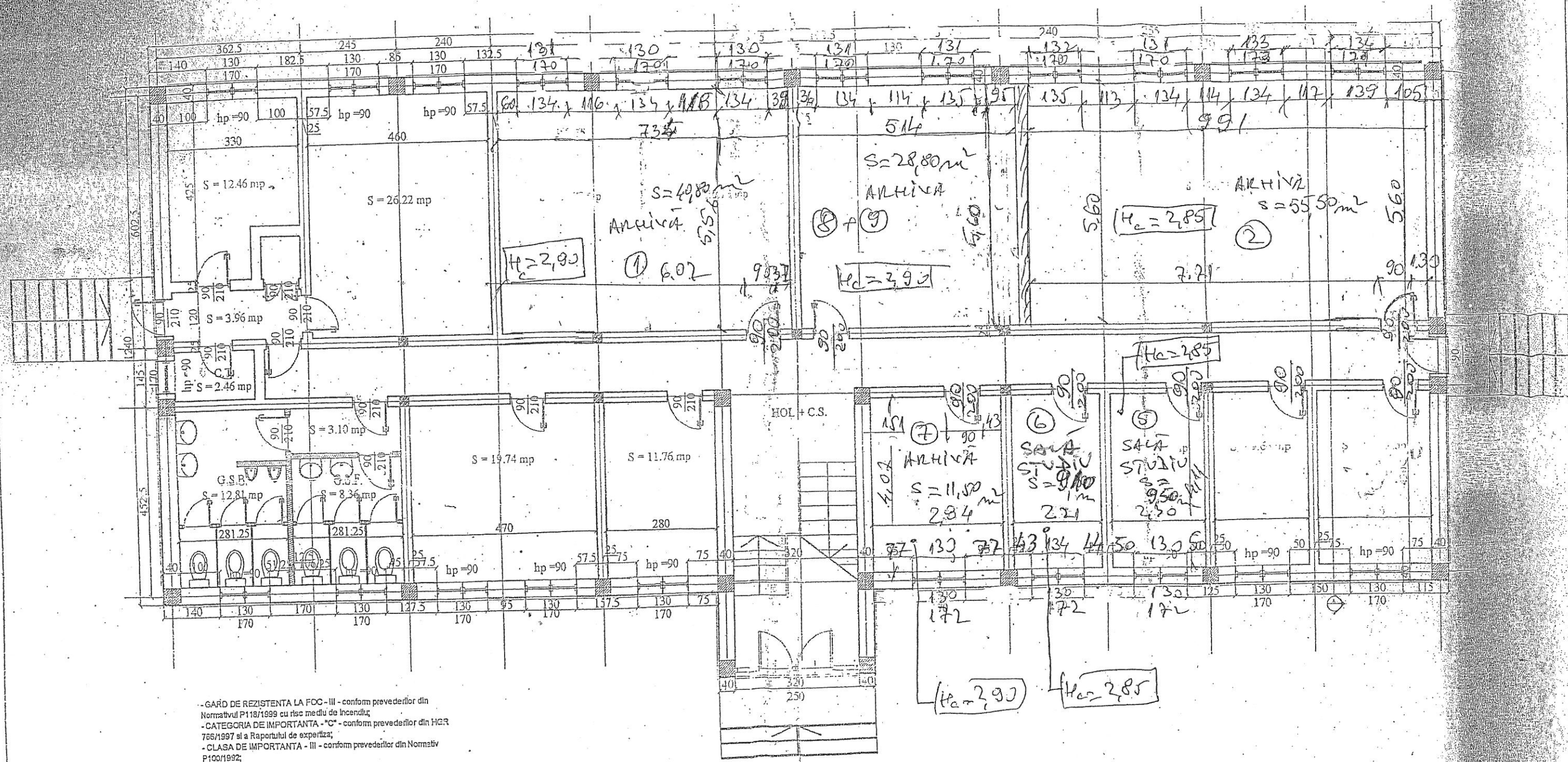

- GĂRD DE REZISTENȚA LA FOC - III - conform prevederilor din
 Normativul P118/1999 cu risc mediu de incendiu;
 - CATEGORIA DE IMPORTANȚĂ - "C" - conform prevederilor din HCR
 766/1997 și a Raportului de expertiză;
 - CLASA DE IMPORTANȚĂ - III - conform prevederilor din Normativ
 P100/1992;

SUPRAFETE PĂTER	
ARIE CONSTRUITĂ/ DESFĂȘURATĂ	408.52MP.
ARIE UTILĂ	326.81MP.
ARIE LOCUIBILĂ	240MP.
ARIE AUXILIARĂ	24MP.
ARIE CIRCULĂȚII	62MP.

SUPRAFETE PENTRU INTREAGA CONSTRUCTIE
 ARIE CONSTRUITA=408.52MP.
 ARIE DESFASURATA=817.04MP.
 ARIE UTILA=653.63MP.

VERIFICATOR:	NUMELE:	SEMNTURA:					
PROIECTANT: S.C. "MIVA Construct" S.R.L. RO 1563610 / J 23 / 1380 / 2003 Str. Eroului nr. 163, com Chiajna			DENUMIRE PROIECT: REPARATII GENERALE SI RENOVARE PAVILION P+1		Pr. nr. 278/2008		
			BENEFICIAR: S.N. AEROPORTUL INTERNATIONAL BANEASA		Faza: C.S.		
	NUMELE:	SEMNTURA:					
Sef proiect	Ing. M. Dumitru		DATA:	SCARA:	TITLUL PLANSETI:		
Proiectant			Oct. 2008	1:100	PLAN PARTER		Nr. pl.
Desenat	D. Laslariu				- situatie propusa -		A-1

CAMERA ①

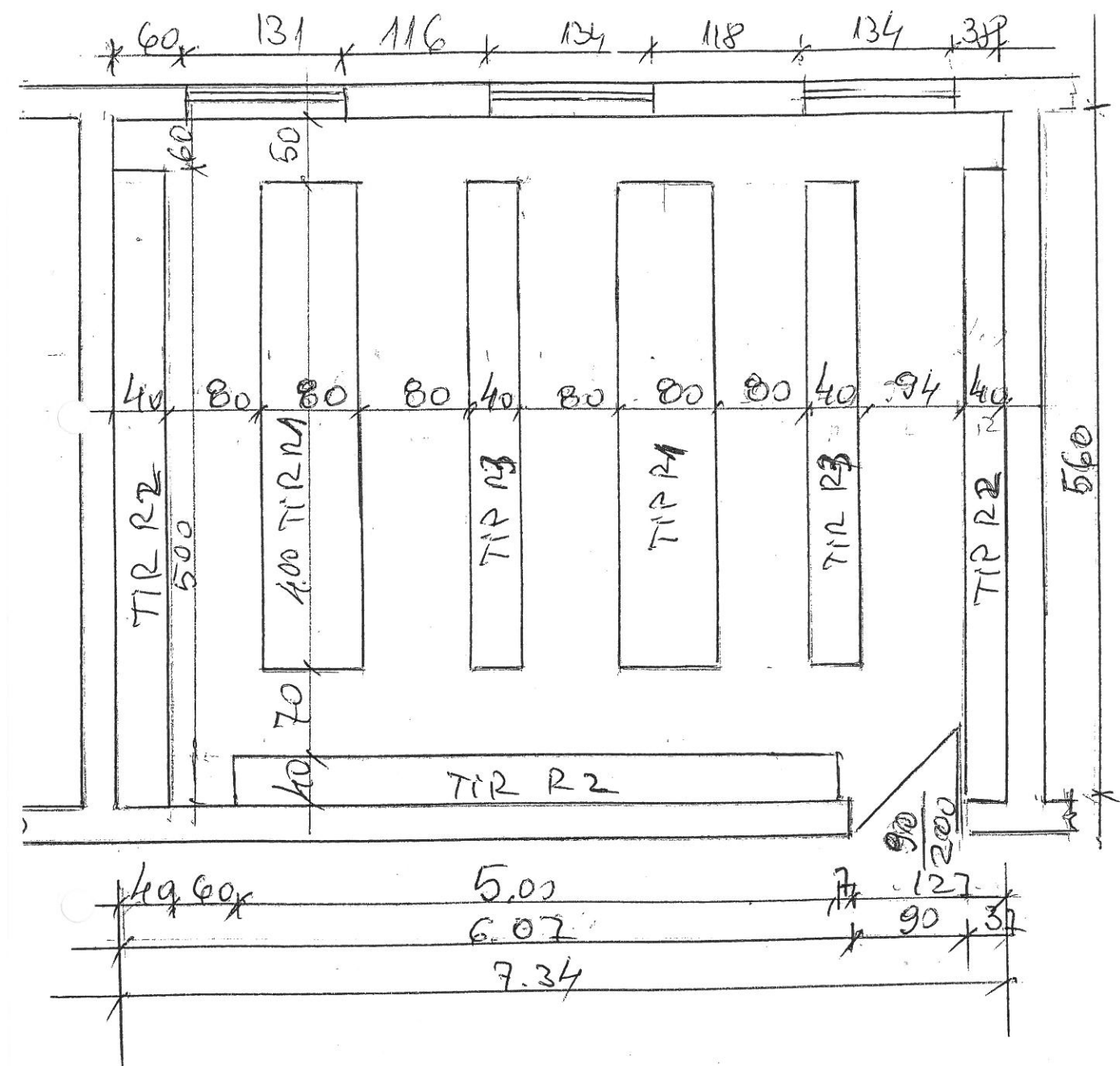

CAMERA ⑦

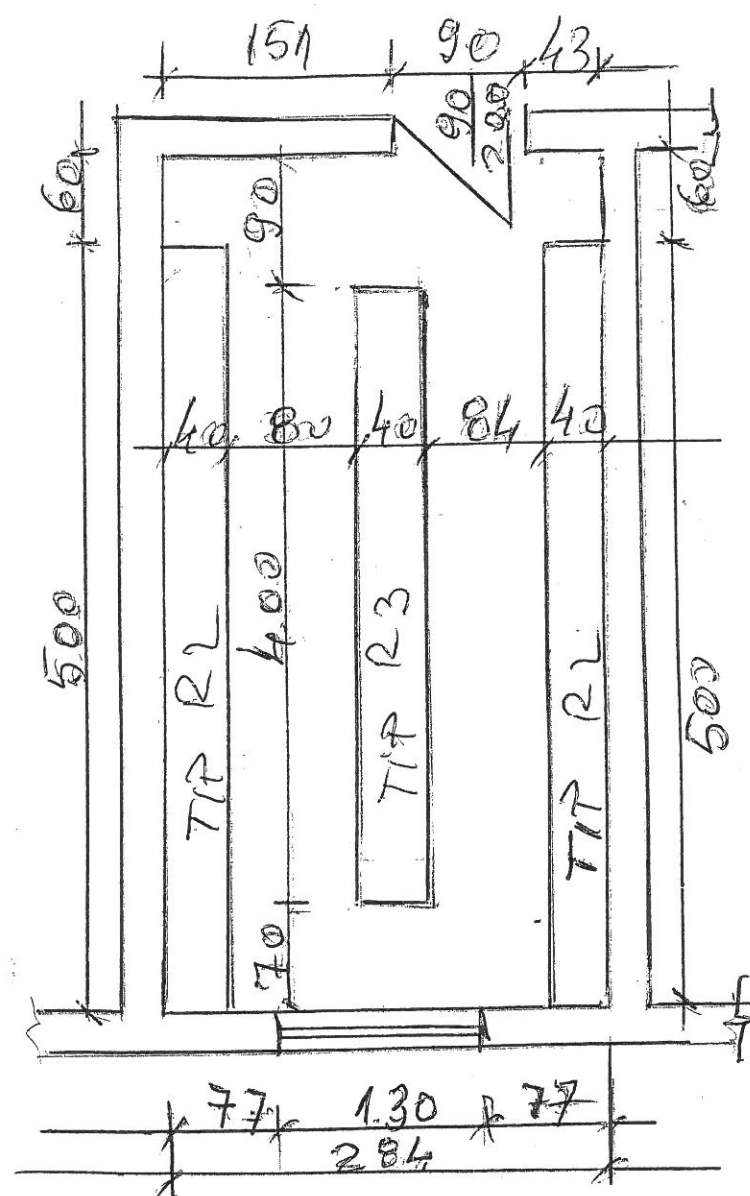

CAMERA

(2)

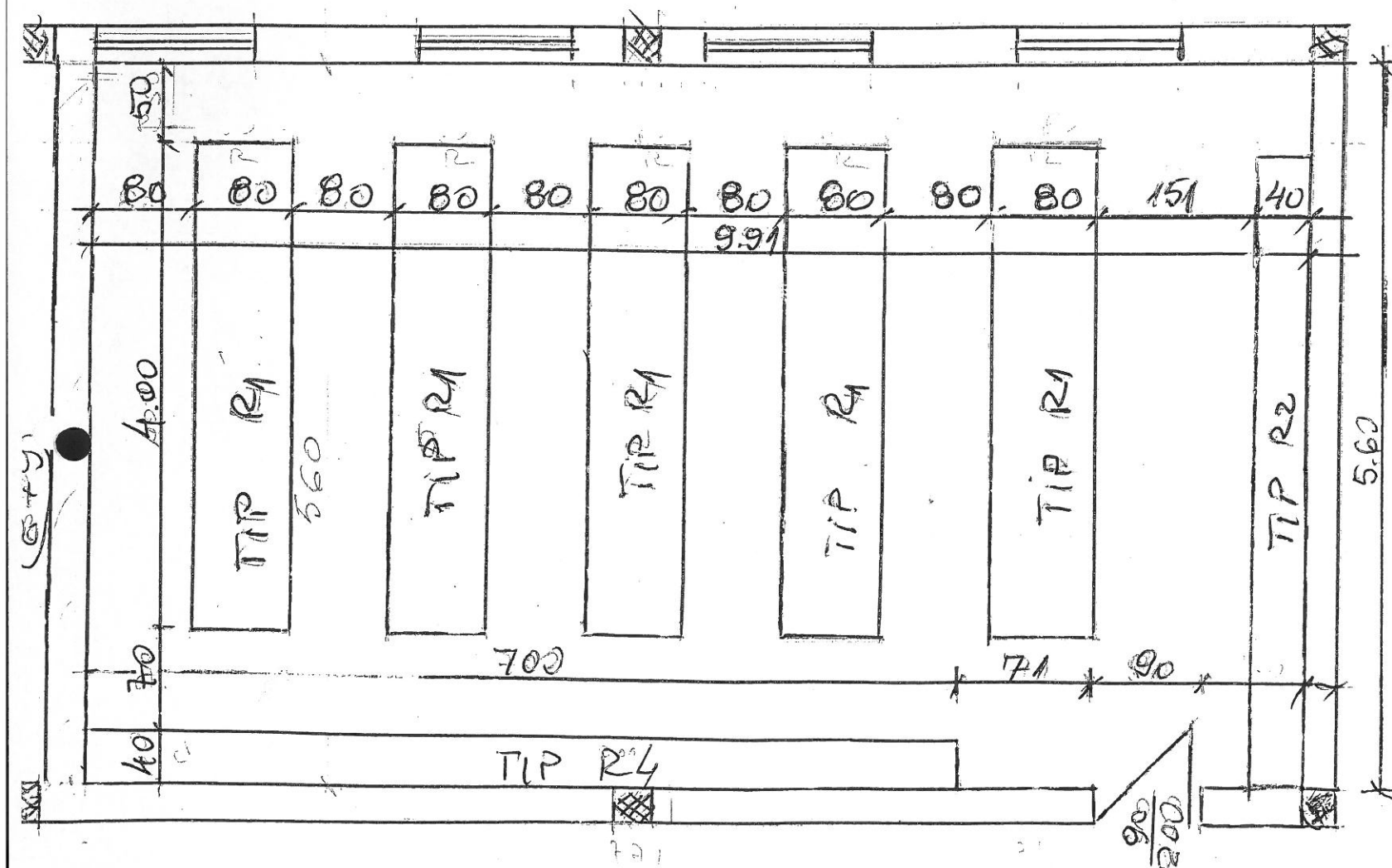

CAMERA

(8+9)

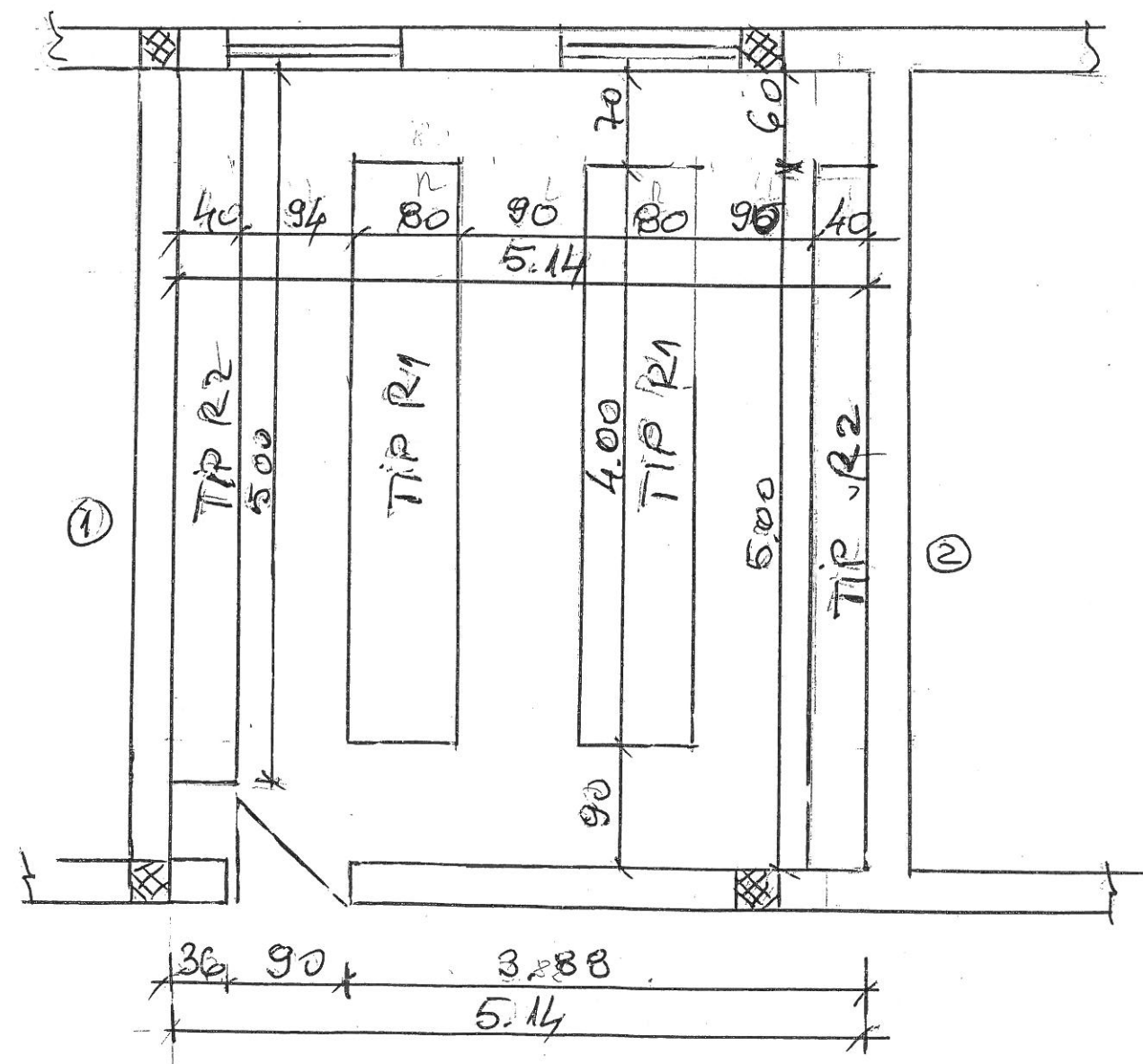

SCUTĂ CU MODULELE DE
RAFTURI

SCUTĂ
RAFT (MODUL 2)
1.00 x 0.80 x 2.50 m

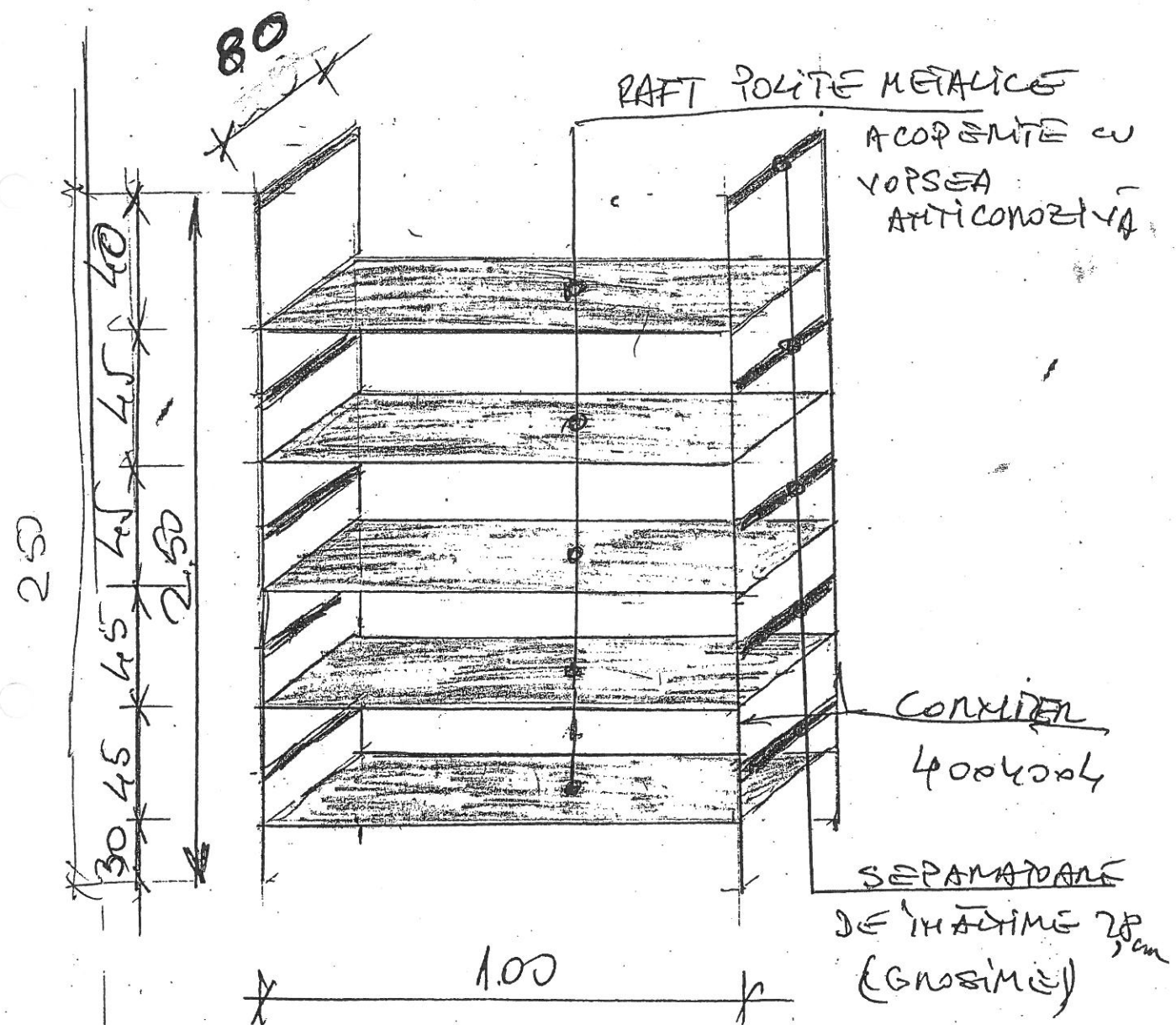

SCUTĂ
RAFT (MODUL 1)
1.00 x 0.40 x 2.50 m

