

90

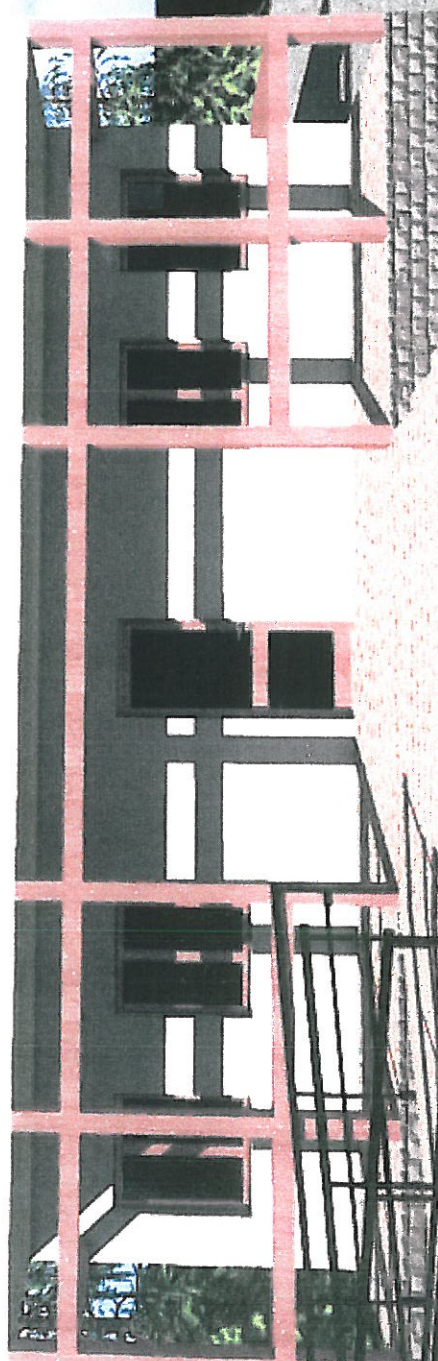

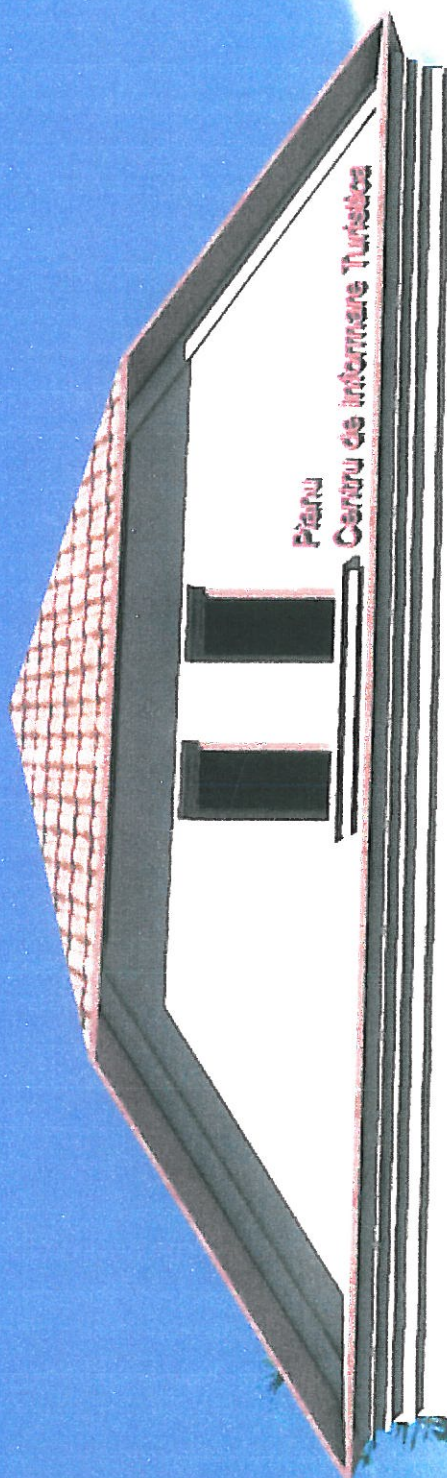

S.C.SIGMA TRANSPORT S.R.L.

J01/831/2009
BENIC, JUD. ALBA

Sef proiect: arh. MIREA IULIAN
Proiectat: arh. MIREA IULIAN
Proiectat: arh. ISPAS P.P.NICOLAE
Desenat: st. arh. BUTA COSMIN

SCARA
1:50
Data:
IULIE
2010

Denumirea proiectului:

CENTRU DE INFORMARE TURISTICA

Sat. Pianu de Jos, str. Horea, Jud. Alba

Beneficiar:

COMUNA PIANU; judetul ALBA

Denumirea plansei:

IMAGINE PERSPECTIVA

Nr. Pr.:
1/2010

Faza
S.F.

Nr. pl.
A00

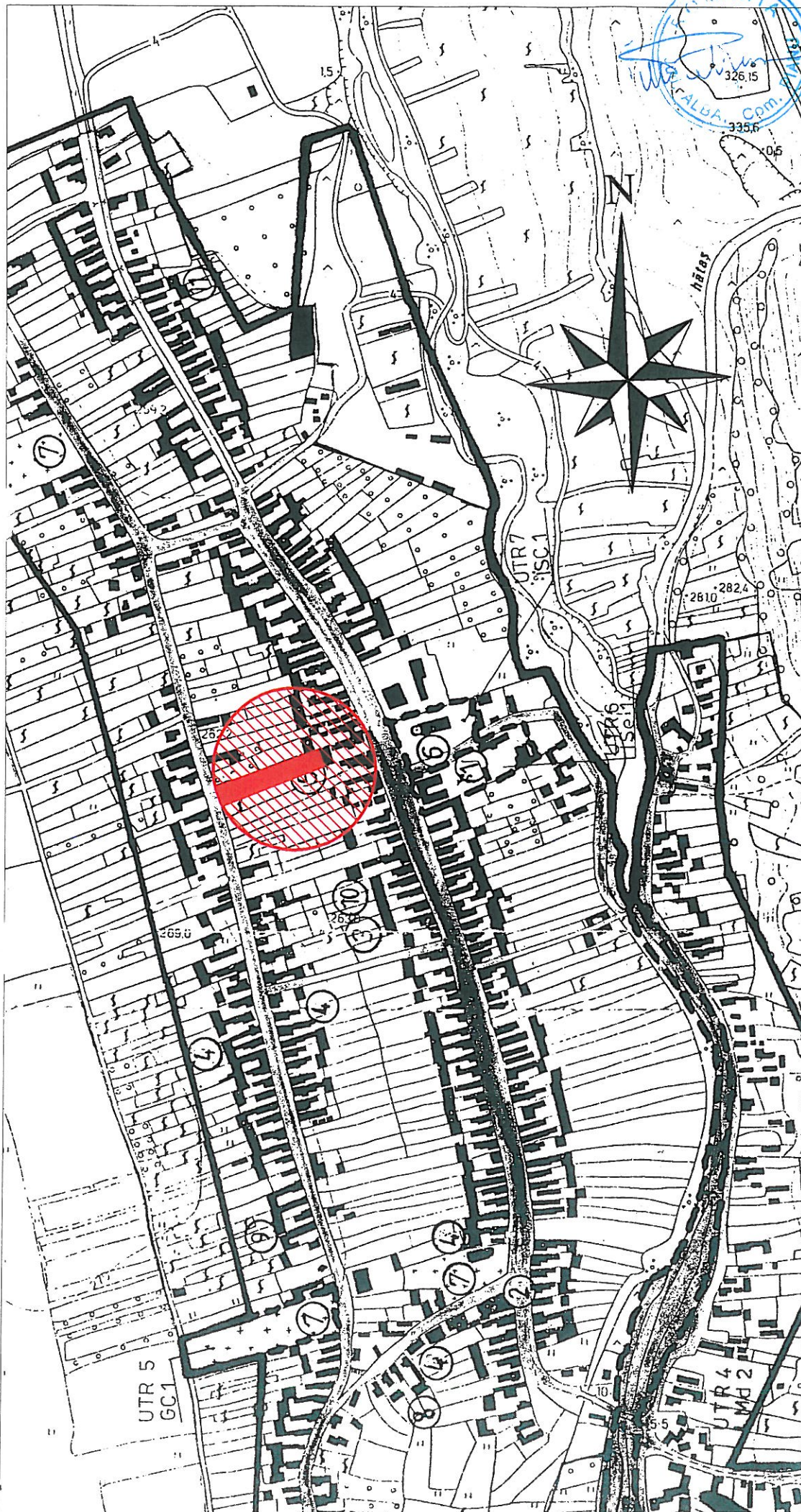

SC SIGMA TRANSPORT SRL

J01/831/2009 RO 26289183

Benic Jud Alba

Sef proiect:	arh. Iulian MIREA	SCARA	1:5000
Proiectat:	arh. Iulian MIREA	SPORT	
Proiectat:		DATA:	10 Iulie 2010
Desenat:			

Denumire proiect:

CENTRU DE INFORMARE TURISTICĂ ȘI PROMOVARE
ACTIVITĂȚI TURISTICE ÎN ZONA OMOGENA
PIANU-SALISTEA-SUGAG

Nr. pr:
01/2010

Beneficiar: Comuna Pianu JUD.ALBA

Faza
S.F.

Denumire plansa:

PLAN ÎNCADRARE ÎN ZONA

Nr. pl.
A01

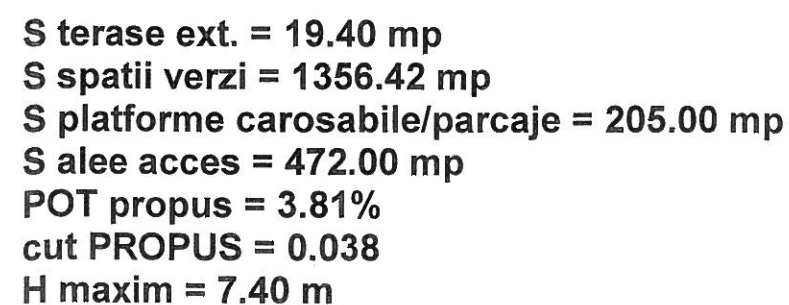
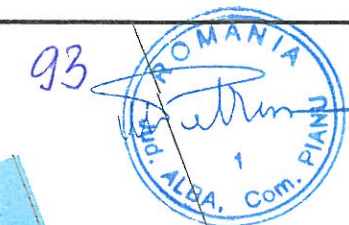

Zona climatica " A"
Zona seismica "F" $a_g = 0.08_g$; $T_c = 0.7$ sec
Categoria de importanta "C normala"
Gradul de rezistenta la foc III

S.C.SIGMA TRANSPORT S.R.L. J01/831/2009 RO 26289183 BENIC, JUD. ALBA		Denumirea proiectului: CENTRU DE INFORMARE TURISTICA	Nr. Pr.: 1/2010
Sef proiect: arh. MIREA IULIAN		Sat. Pianu de Jos, str. Horea, Jud. Alba	
Intocmit: arh. MIREA IULIAN		Beneficiar: COMUNA PIANU; judetul ALBA	Faza S.F.
Desenat: arh. ISPAS PP. NICOLAE		Denumirea plansei: PLAN DE SITUATIE	Nr. pl. A02

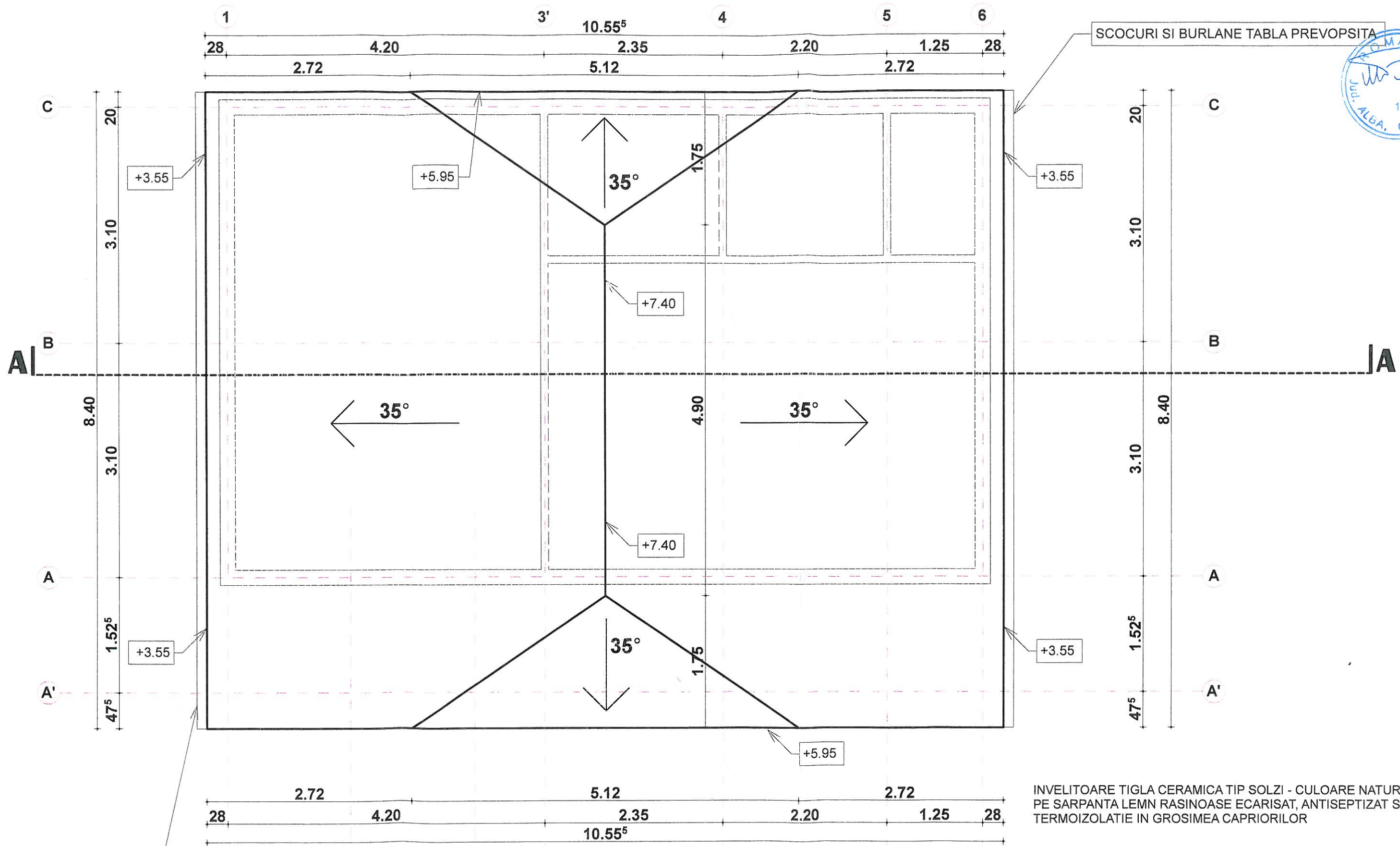

SCOCURI SI BURLANE TABLA PREVOPSITA



INVELITOARE TIGLA CERAMICA TIP SOLZI - CULOARE NATURALA
PE SARPANTA LEMN RASINOASE ECARISAT, ANTISEPTIZAT SI IGNIFUGAT
TERMOIZOLATIE IN GROSIMEA CAPRIORILOR

CONSTRUCTIE CATEGORIA DE IMPORTANTA D
CLASA IMPORTANTA IV

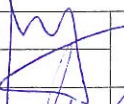
S.C.SIGMA TRANSPORT S.R.L. J01/831/2009 RO 26289183 BENIC, JUD. ALBA			Denumirea proiectului: CENTRU DE INFORMARE TURISTICA Sat. Pianu de Jos, str. Horea, Jud. Alba		Nr. Pr.: 1/2010
Sef proiect:	arh. MIREIA IULIAN		SOARA 1:50	Beneficiar: COMUNA PIANU; judetul ALBA	Faza S.F.
Proiectat:	arh. MIREIA IULIAN				
Proiectat:	arh. ISPAS P.P.NICOLAE				
Desenat:	arh. ISPAS P.P.NICOLAE				
			Data: IULIE 2010	Denumirea plansei: PLAN INVELITOARE	Nr. pl. A04

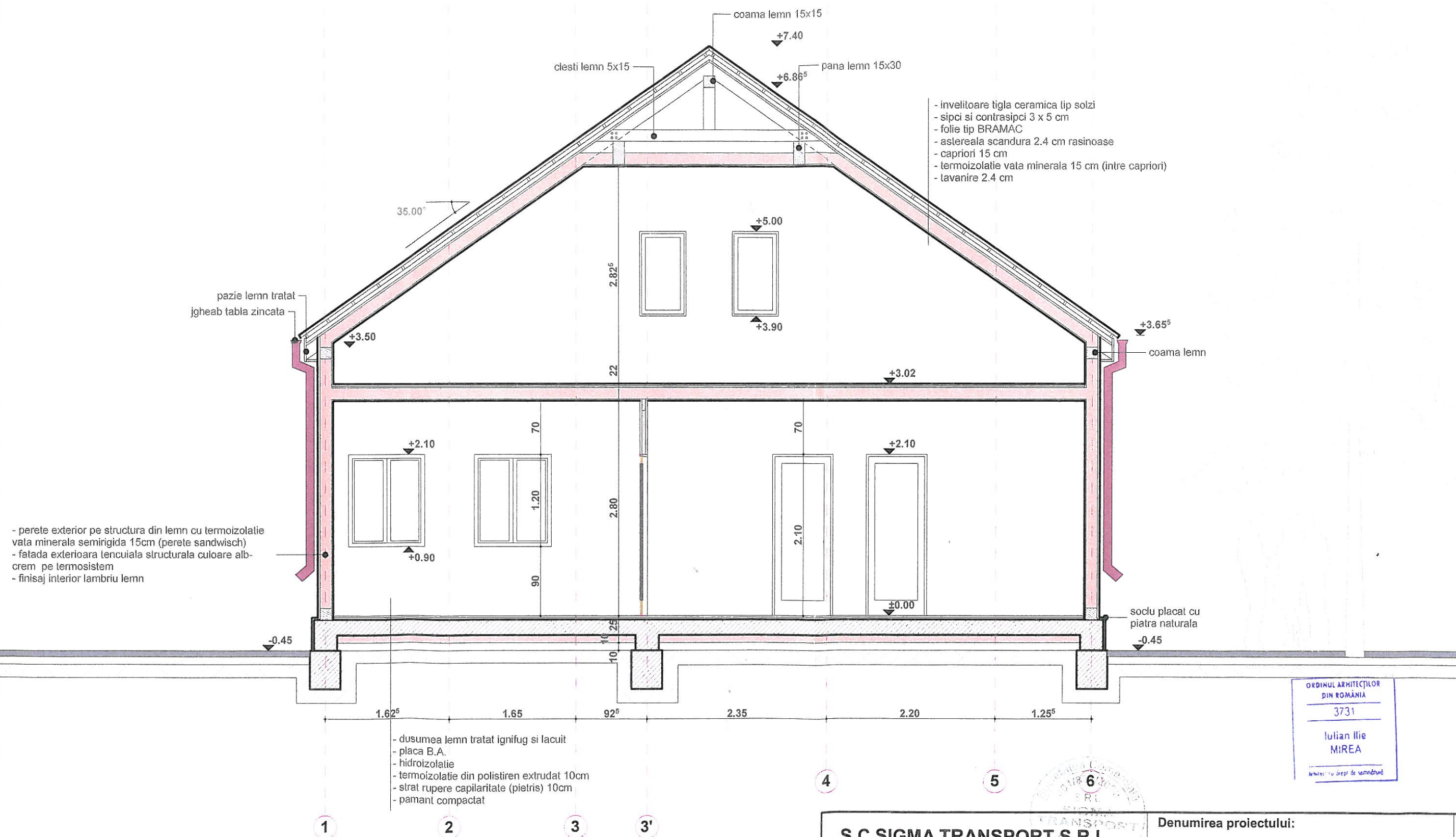

S.C.SIGMA TRANSPORT S.R.L. J01/831/2009 RO 26289183 BENIC, JUD. ALBA			Denumirea proiectului: CENTRU DE INFORMARE TURISTICA Sat. Pianu de Jos, str. Horea, Jud. Alba		Nr. Pr.: 1/2010
Sef proiect:	arh. MIREA IULIAN	SCARA 1:50	Beneficiar: COMUNA PIANU; judetul ALBA		Faza S.F.
Proiectat:	arh. MIREA IULIAN		Denumirea plansei: SECTIUNE A-A		Nr. pl. A05
Proiectat:	arh. ISPAS P.P.NICOLAE	Data: IULIE 2010			
Desenat:	st. arh. BUTA COSMIN				



LEGENDA

- 1 - tencuiala structurala culoare alb pe termosistem
- 2 - soclu placat cu piatra naturala
- 3 - lemn geluit, baituit si lacuit
- 4 - invelitoare tigla ceramica tip solzi, culoare caramiziu
- 5 - tamplarie lemn stratificat cu geam termopan
- 6 - scocuri si burlane tabla prevopsita

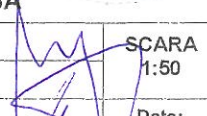

S.C.SIGMA TRANSPORT S.R.L.			Denumirea proiectului:		Nr. Pr.: 1/2010
J01/831/2009 RO 26289183 BENIC, JUD. ALBA			CENTRU DE INFORMARE TURISTICA		
Sat. Pianu de Jos, str. Horea, Jud. Alba			Beneficiar:		Faza S.F.
SCARA 1:50			COMUNA PIANU; judetul ALBA		
Sef proiect:	arh. MIREA IULIAN		Denumirea plansei:		Nr. pl. A06
Proiectat:	arh. MIREA IULIAN		FATADA VEST		
Proiectat:	arh. ISPAS P.P.NICOLAE				
Desenat:	arh. ISPAS P.P.NICOLAE				

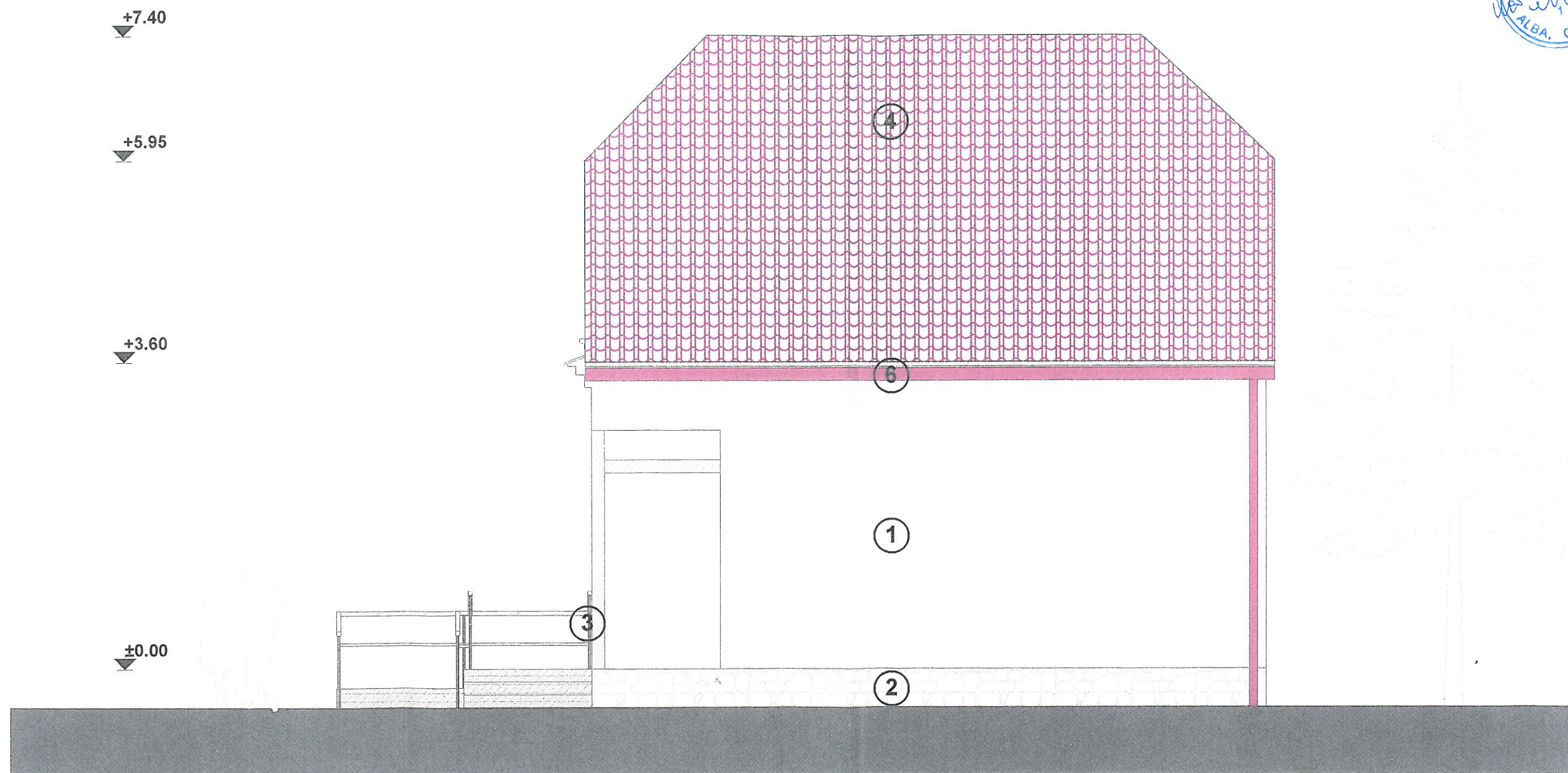

LEGENDA

- 1 - tencuiala structurala culoare alb pe termosistem
- 2 - soclu placat cu piatra naturala
- 3 - lemn geluit, baituit si lacuit
- 4 - invelitoare tigla ceramica tip solzi, culoare caramiziu
- 5 - tamplarie lemn stratificat cu geam termopan
- 6 - scocuri si burlane tabla prevopsita

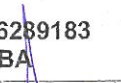

S.C.SIGMA TRANSPORT S.R.L.			Denumirea proiectului:		Nr. Pr.: 1/2010
J01/831/2009 RO 26289183 BENIC, JUD. ALBA			CENTRU DE INFORMARE TURISTICA		
			Sat. Pianu de Jos, str. Horea, Jud. Alba		
Sef proiect:	arh. MIREA IULIAN		Beneficiar:		Faza
Proiectat:	arh. MIREA IULIAN		COMUNA PIANU; judetul ALBA		S.F.
Proiectat:	arh. ISPAS P.P.NICOLAE		Denumirea plansei:		Nr. pl.
Desenat:	arh. ISPAS P.P.NICOLAE		FATADA SUD		A07

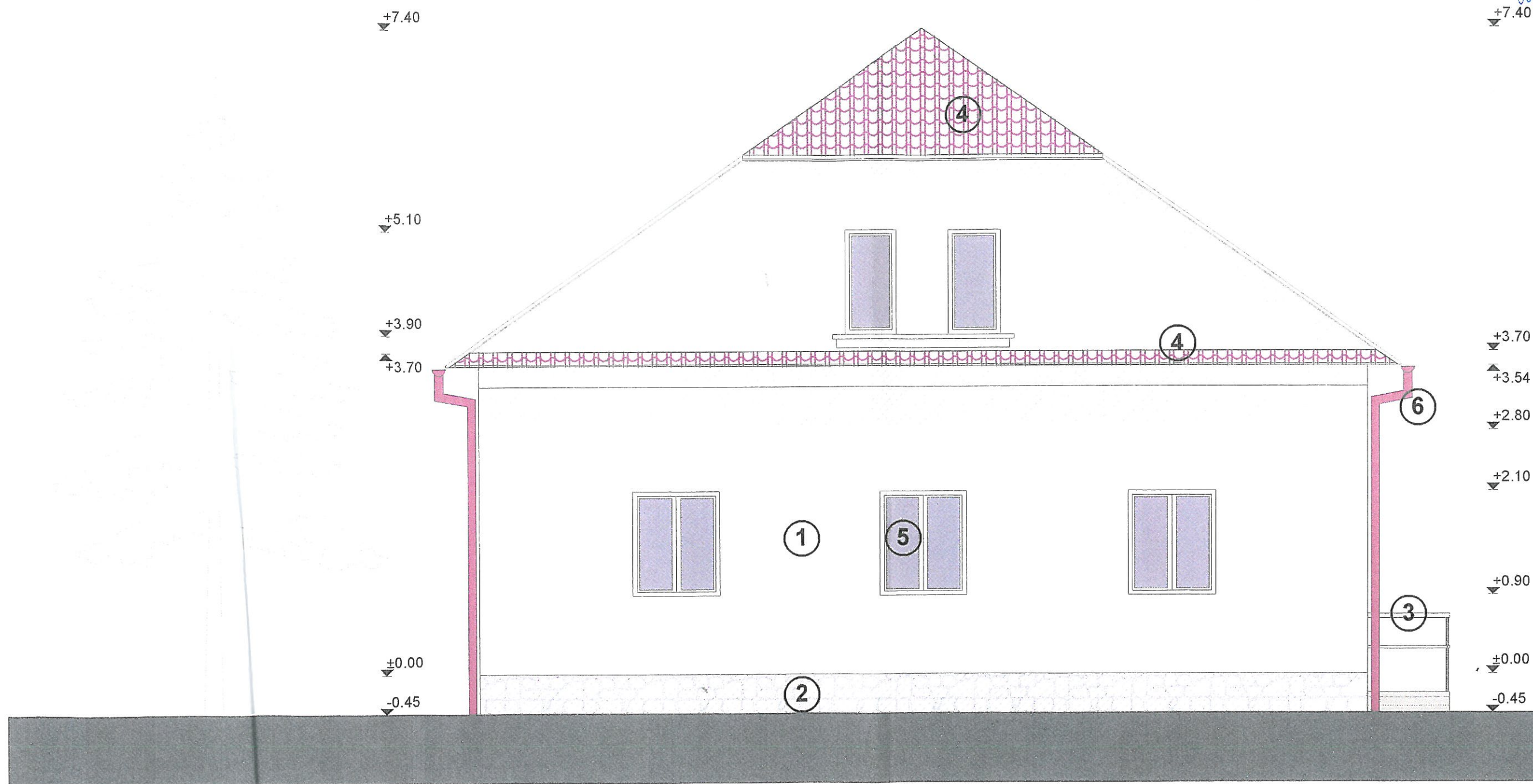

LEGENDA

- 1 - tencuiala structurala culoare alb pe termosistem
- 2 - soclu placat cu piatra naturala
- 3 - lemn geluit, baituit si lacuit
- 4 - invelitoare tigla ceramica tip solzi, culoare caramiziu
- 5 - tamplarie lemn stratificat cu geam termopan
- 6 - scocuri si burlane tabla prevopsita

ORDINUL ARHITECTURII
DIN ROMANIA
3731
Iulian Mire
MIREA
Inregistrat la Ministerul de Dezvoltare Regionala

<p>S.C.SIGMA TRANSPORTS S.R.L. J01/831/2009 RO 26289183 BENIC, JUD. ALBA</p>				<p>Denumirea proiectului: CENTRU DE INFORMARE TURISTICA</p>		Nr. 1 1/20
<p>Sef proiect: arh. MIREA IULIAN Proiectat: arh. MIREA IULIAN Proiectat: arh. ISPAS P.P.NICOLAE Desenat: arh. ISPAS P.P.NICOLAE</p>				<p>Sat. Pianu de Jos, str. Horea, Jud. Alba</p>		Faz S.1
<p>SCARA 1:50 Data: IULIE 2010</p>				<p>Beneficiar: COMUNA PIANU; judetul ALBA</p>		Nr. 1 A0
				<p>Denumirea plansei: FATADA EST</p>		

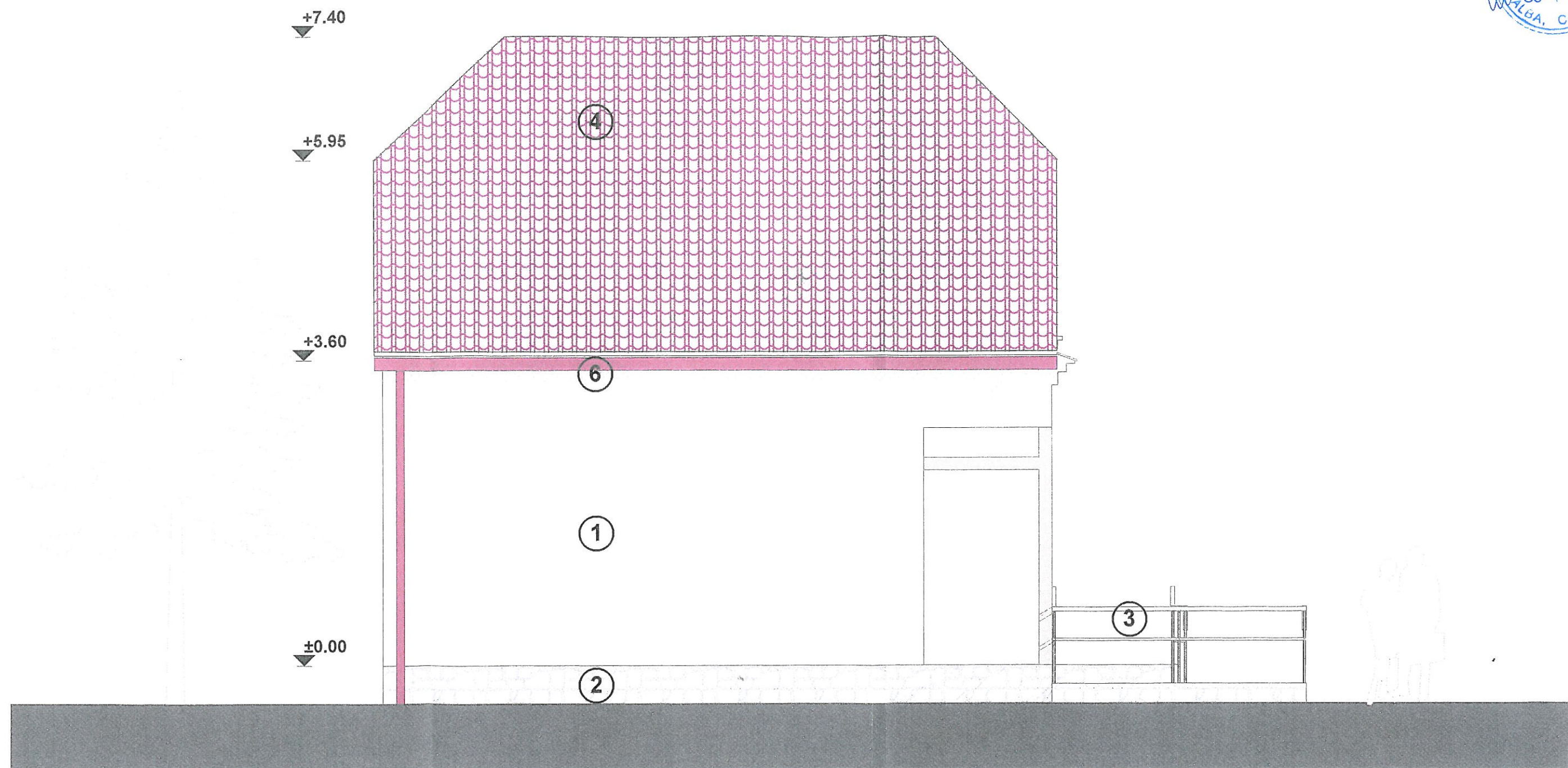

LEGENDA

- 1 - tencuiala structurala culoare alb pe termosistem
- 2 - soclu placat cu piatra naturala
- 3 - lemn geluit, baituit si lacuit
- 4 - invelitoare tigla ceramica tip solzi, culoare caramiziu
- 5 - tamplarie lemn stratificat cu geam termopan
- 6 - scocuri si burlane tabla prevopsita

ORDINUL ARHITECTILOR
DIN ROMANIA
3731
Iulian Ilie
MIREA

S.C.SIGMA TRANSPORT S.R.L. J01/831/2009 RO 26289183 BENIC, JUD. ALBA			Denumirea proiectului: CENTRU DE INFORMARE TURISTICA Sat. Pianu de Jos, str. Horea, Jud. Alba		Nr. Pr.: 1/2010
Sef proiect:	arh. MIREA IULIAN		SCARA 1:50	Beneficiar:	Faza
Proiectat:	arh. MIREA IULIAN			COMUNA PIANU; judetul ALBA	S.F.
Proiectat:	arh. ISPAS P.P.NICOLAE		Data:	Denumirea plansei:	Nr. pl.
Desenat:	arh. ISPAS P.P.NICOLAE		2010	FATADA NORD	A09

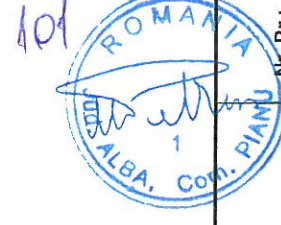
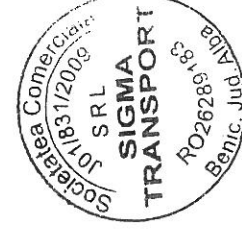
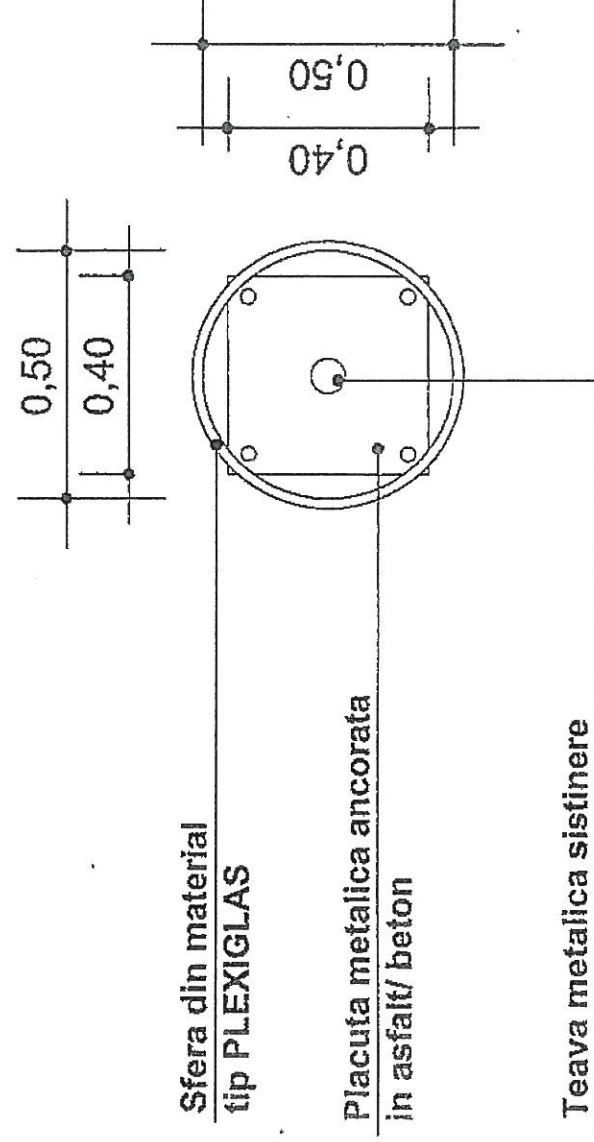
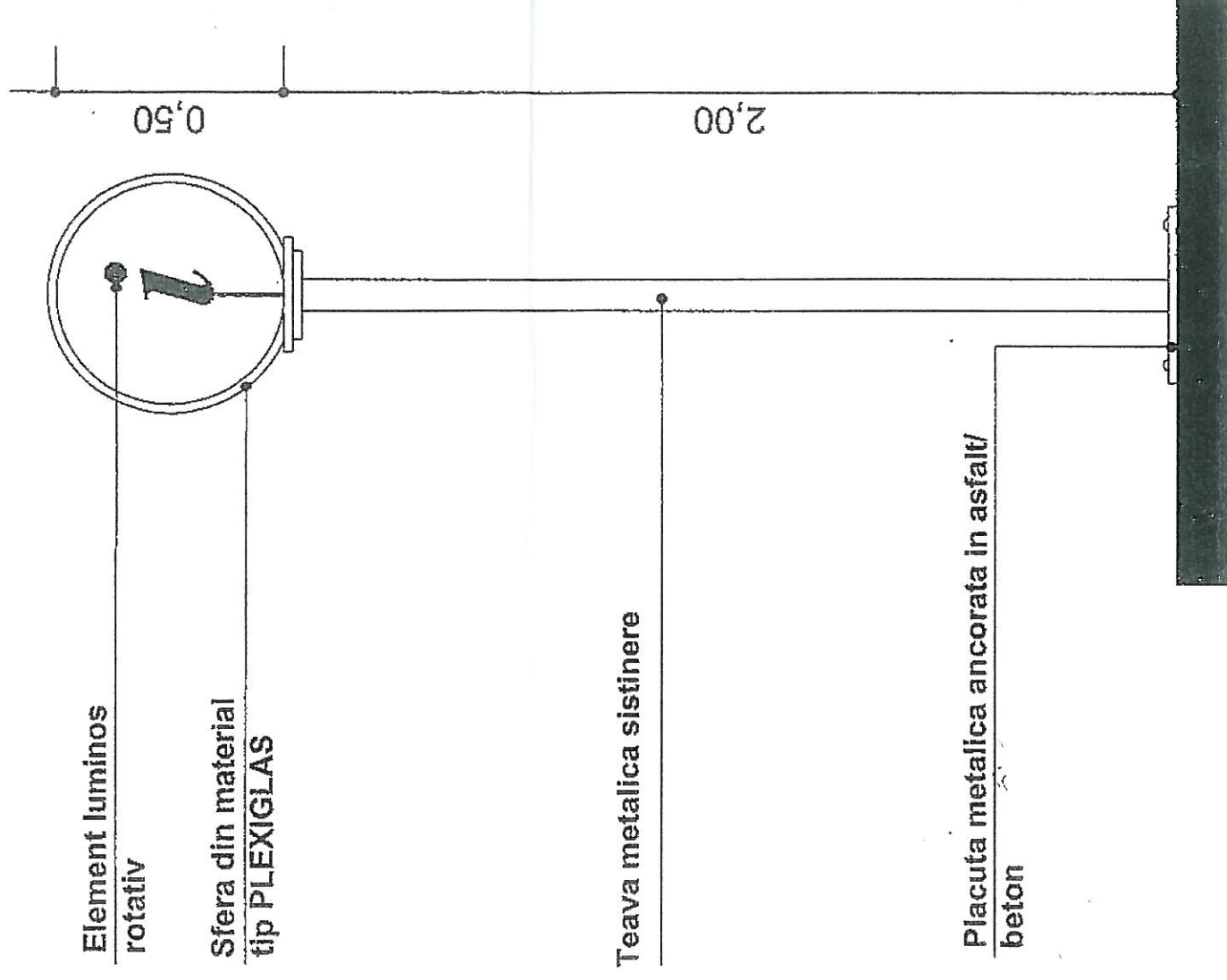

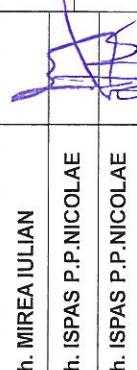
S.C.SIGMA TRANSPORT S.R.L. J01/831/2009 RO 26289183 BENIC, JUD. ALBA				Denumirea proiectului: CENTRU DE INFORMARE TURISTICA Sat. Pianu de Jos, str. Horea, Jud. Alba		Nr. Pr.: 1/2010	
Sef proiect:	arh. MIREA IULIAN			SCARA 1:50	Beneficiar: COMUNA PIANU; judetul ALBA	Faza S.F.	
Proiectat:	arh. ISPAS P.P.NICOLAE			Data: IULIE 2010		Denumirea plansei: DETALIU SEMNAL LUMINOS	Nr. pl. A10
Desenat:	arh. ISPAS P.P.NICOLAE						

102



PLAN GENERAL FUNDATIE

scara 1:50

- Note:
1. A se citi aceasta planşa impreună cu planşele de arhitectura şi instalaţii şi a se corela cu acestea;
 2. Cota ± 0.00 a construcţiei este definită în planurile de arhitectura ca fiind cota pardoselii finite a primei plăci peste fundaţie;
 3. Cotele relative sunt date funcţie de cota ± 0.00 definită la punctul 2;
 3. Cota terenului amenajat va fi la -0.45 faţă de cota ± 0.00 ;
 4. Studiul geotehnic ne recomandă fundarea în stratul B-0,15m-2.10m depozite de terasă formate din bolovanisuri şi pietrisuri de provenienţă cristalină şi sedimentară, nesortate cu umplutura de pământuri argiloase, nisipoase, compacte;
 - Presiunea convenţională a terenului de fundare este $P_{con}=310\text{kPa}$;
 - Este posibil ca la saparea fundaţiei să apară izvoare mici;
 - Este obligatorie captarea acestora şi scoaterea lor în afara perimetrului fundaţiei;
 - Adâncimea de îngheţ este de 1m conform STAS 6054-77;
 5. Planurile de rezistenţă se vor corela cu cele de arhitectură;
 6. La realizarea lucrărilor se va ţine cont de normele de protecţie, igienă şi sănătatea muncii aflate în vigoare;
 7. Structura clădirii este în cadre de lemn;
 8. Acoperirea minimă cu beton a armăturilor este de 2,5 cm;
 9. În cazul în care nu se dispun sortimentele şi diametrele prevăzute în proiect se poate proceda la înlocuirea acestora numai cu avizul proiectantului;
 10. Executantul îşi va stabili tehnologia proprie de execuţie şi îşi va instrui personalul din subordine în specificul lucrărilor şi pentru evitarea oricărui pericol în timpul execuţiei;
 11. La atingerea cotei recomandate de fundare se va chema un inginer geotehnician pentru a constata natura terenului de fundare. Acesta va recomanda fundarea la cota respectivă printr-un raport geotehnic la faţa locului.

CATEGORIA DE IMPORTANŢĂ : D
CLASA DE IMPORTANŢĂ : IV

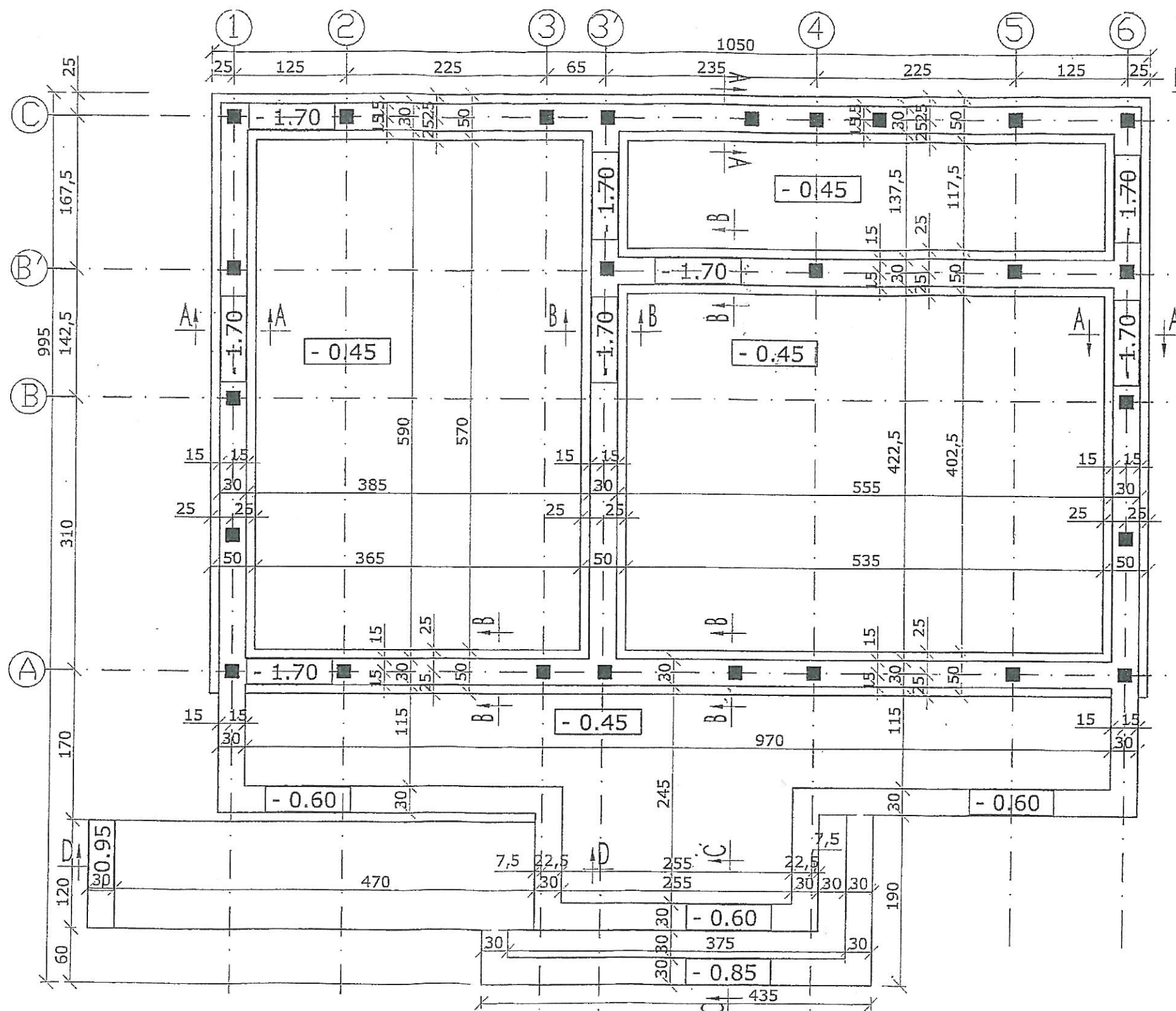

S.C. SIGMA TRANSPORT S.R.L.		Denumirea proiectului:	
J01/831/2009 RO 26289183 BENIC, JUD. ALBA		CENTRU DE INFORMARE TURISTICA	
Sef proiect: arh. MIREA IULIAN		Sat. Pianu de Jos, str. Horea, Jud. Alba	
Proiectat: ing. CHIVU BOGDAN		Beneficiar:	
Desenat: inq. CHIVU BOGDAN		COMUNA PIANU; judetul ALBA	
		Denumirea planşei:	
		PLAN GENERAL FUNDATIE	

Nr. Pr.:
1/2010

Faza
S.F.

Nr. pl.
001

PLAN AMPLASARE STALPI DIN LEMN

scara 1:50

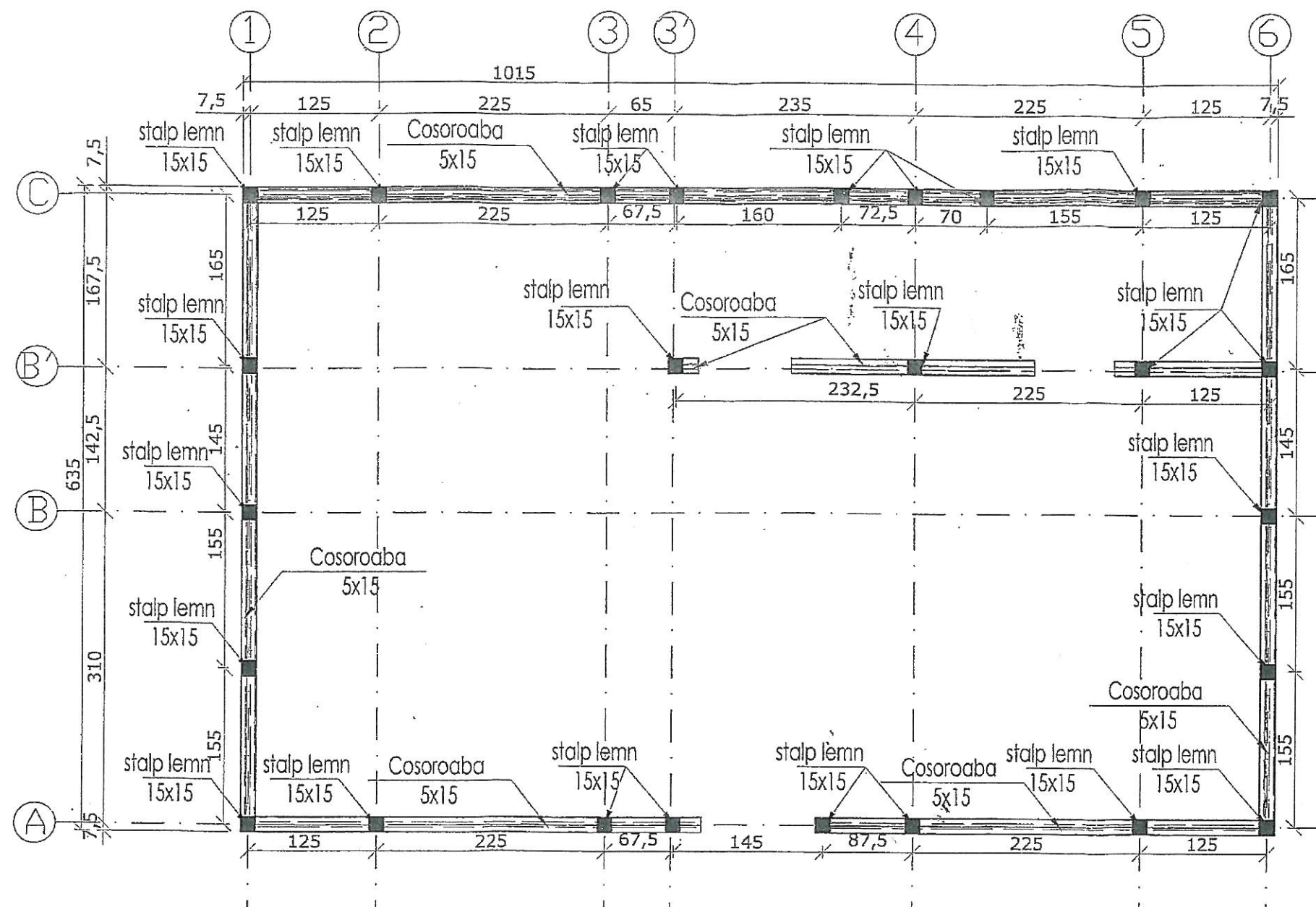

- Note:**
1. A se citi aceasta plansa impreuna cu plansele de arhitectura si instalatii si a se corela cu acestea;
 2. Cota ± 0.00 a constructiei este definita in planurile de arhitectura ca fiind cota pardoselii finite a primei placi peste fundatie;
 3. Cotele relative sunt date functie de cota ± 0.00 definita la punctul 2;
 3. Cota terenului amenajat va fii la -0.45 fata de cota ± 0.00 ;
 4. Studiul geotehnic ne recomanda fundarea in stratul B-0,15m-2.10m depozite de terasa formate din bolovanisuri si pietrisuri de provenienta cristalina si sedimentara, nesortate cu umplutura de pamanturi argiloase, nisipoase, compacte;
 - Presinea conventionala a terenului de fundare este $P_{conv}=310kPa$;
 - Este posibil ca la saparea fundatiei sa apara izvoare mici;
 - Este obligatorie captarea acestora si scoaterea lor in afara perimetrului fundatiei;
 - Adancimea de inghet este de 1m conform STAS 6054-77;
 5. Planurile de rezistenta se vor corela cu cele de arhitectura;
 6. La realizarea lucrarilor se va tine cont de normele de protectia, igiena si sanatatea muncii aflate in vigoare;
 7. Structura cladirii este in cadre de lemn;
 8. Acoperirea minima cu beton a armaturilor este de 2,5 cm;
 9. In cazul in care nu se dispun sortimentele si diametrele prevazute in proiect se poate proceda la inlocuirea acestora numai cu avizul proiectantului;
 10. Executantul isi va stabili tehnologia proprie de executie si isi va instrui personalul din subordine in specificul lucrarilor si pentru evitarea oricarui pericol in timpul executiei;
 11. La atingerea cotei recomandate de fundare se va chema un inginer geotehnician pentru a constata natura terenului de fundare. Acesta va recomanda fundarea la cota respectiva printr-un raport geotehnic la fata locului.

CATEGORIA DE IMPORTANTA : D
CLASA DE IMPORTANTA: IV



S.C.SIGMA TRANSPORT S.R.L.				Denumirea proiectului:		Nr. Pr. 1/2010
J01/831/2009 RO 26289183 BENIC, JUD. ALBA				CENTRU DE INFORMARE TURISTICA		
Sef proiect: arh. MIREA IULIAN				Sat. Pianu de Jos, str. Horea, Jud. Alba		Faza S.F.
Proiectat: ing. CHIVU BOGDAN				Beneficiar: COMUNA PIANU; judetul ALBA		
Desenat: ing. CHIVU BOGDAN				Denumirea plansei: PLAN AMPLASARE STALPI DIN LEMN		Nr. pl. R02

DETALII FUNDATI scara 1:30

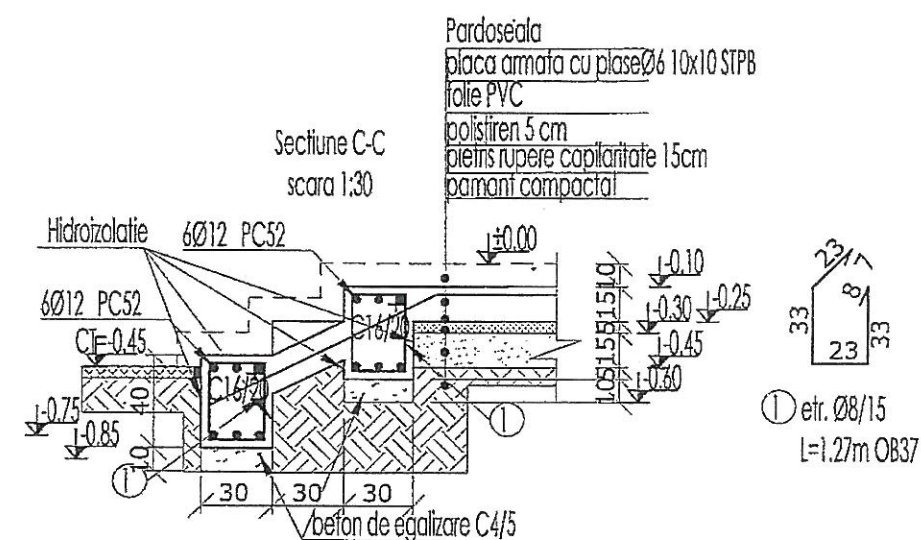
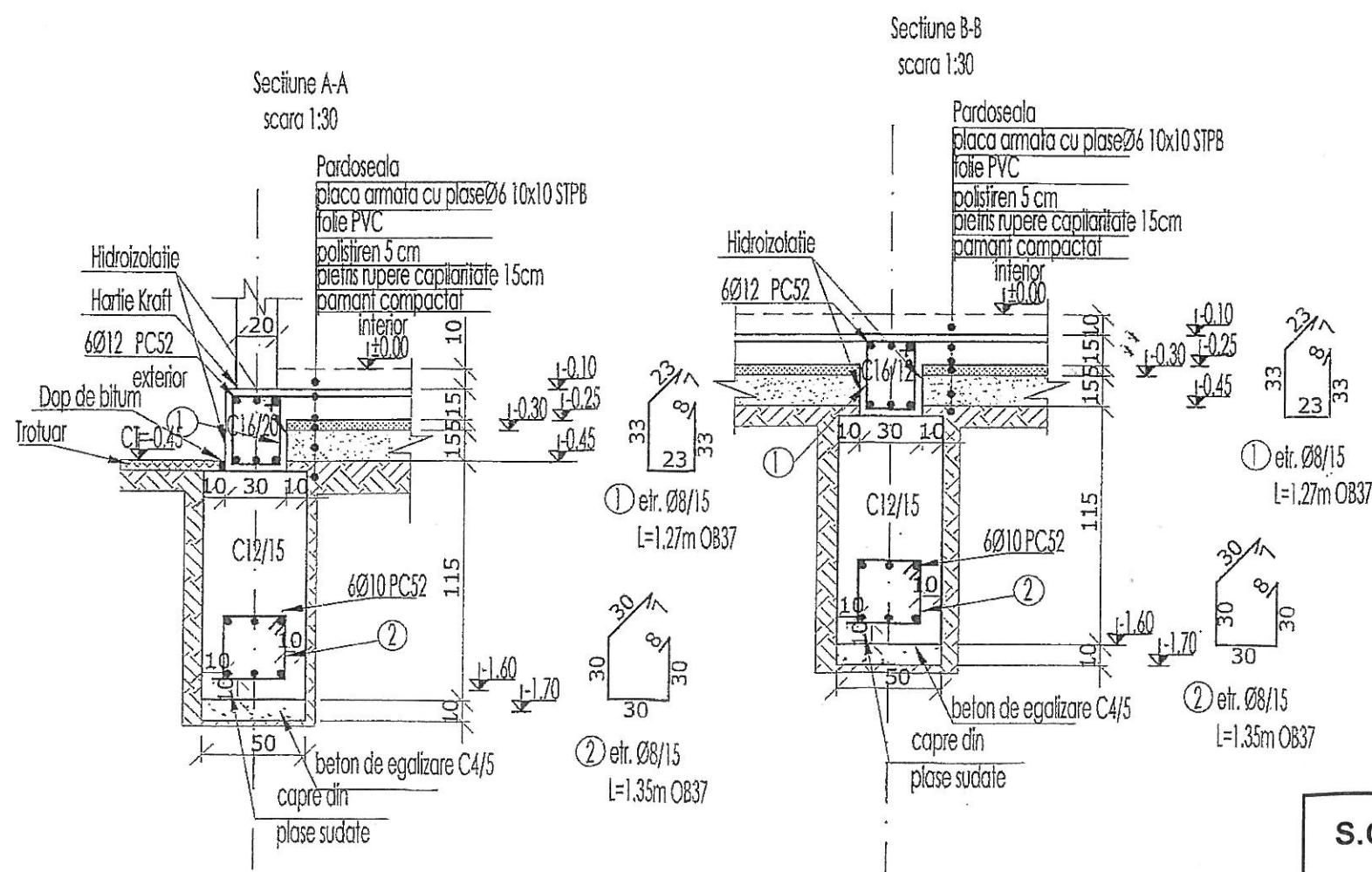
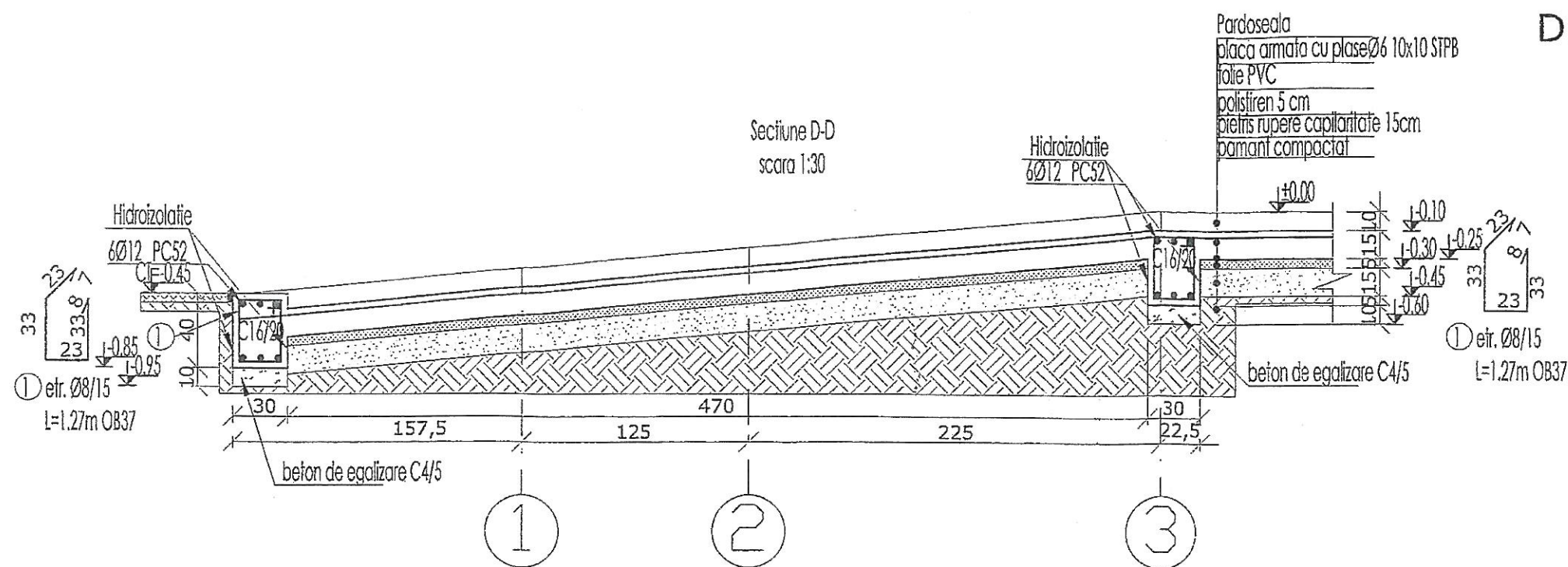

CATEGORIA DE IMPORTANTA : D
CLASA DE IMPORTANTA: IV



S.C.SIGMA TRANSPORT S.R.L.				Denumirea proiectului:		Nr. Pr.: 1/2010
J01/831/2009 RO 26289183 BENIC, JUD. ALBA				CENTRU DE INFORMARE TURISTICA		
Sat. Pianu de Jos, str. Horea, Jud. Alba				Beneficiar:		Faza S.F.
Sef proiect: arh. MIREA IULIAN				COMUNA PIANU; judetul ALBA		
Proiectat: ing. CHIVU BOGDAN				Denumirea planseii:		Nr. pl. R03
Desenat: ing. CHIVU BOGDAN				DETALII FUNDATII		
SCARA 1:50				Data: IULIE		

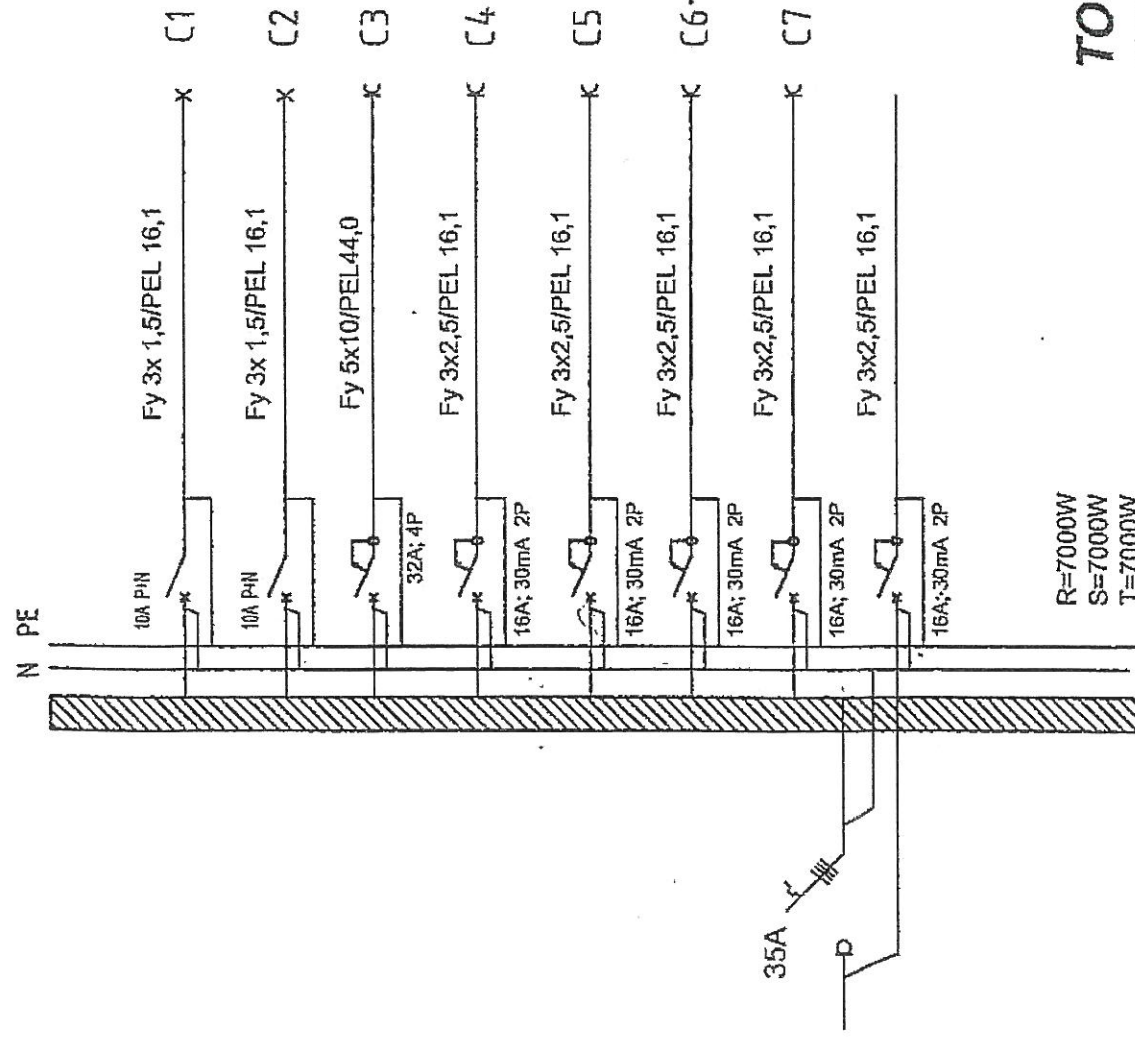

TOTAL T.E.GENERAL

PUTERE PI=21kW ; Pa=14KW
U = 400V
In = 24A

Putere instalata	Nr. rec.	
1,5	11LL	circuit lumina parter
1,0	5LL	iluminat exterior
9	1LP	circuit centrala electrica
1,5	1LP	circuit instant electric
2	1LP	circuit aer conditionat P02
2	1LP	circuit aer conditionat P03
2	8LP	prize P02 si P03
2		rezerva

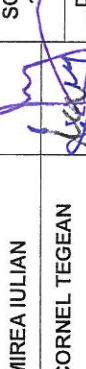

S.C.SIGMA TRANSPORT S.R.L.				Denumirea proiectului:		Nr. Pr.: 1/2010	
J01/831/2009 RO 26289183 BENIC, JUD. ALBA				CENTRU DE INFORMARE TURISTICA			
SCARA 1:50				Sat. Pianu de Jos, str. Horea, Jud. Alba			
Sef proiect:	arh. MIREA IULIAN			Beneficiar:		Faza S.F.	
Proiectat:	ing. CORNEL TEGEAN			COMUNA PIANU; judetul ALBA			
Desenat:	ing. CORNEL TEGEAN			Denumirea plansei:		Nr. pl. E01	
				SCHEMA TABLOU ELECTRIC GENERAL			