

| | | | | | |
|-------------------------------|------------------------|---|-------------|---|------------------|
| VERIFICATOR | NUMELE | | | | |
| VERIFICATOR/EXPERT | SEMNATURA | | | | |
| S. C. ARHITECTIS TRUST S.R.L. | | BENEFICIAR : Institutul de Fonoaudiologie si Chirurgie Functionala ORL "Prof. Dr. D. Hociota" - BUCURESTI | | | PR. NR. 112/2011 |
| SPECIFICATIE | NUMELE | SEMNATURA | SCARA 1:100 | TITLU PROIECT: REPARATII CAPITALE PENTRU REABILITAREA SECTIEI DE ANESTEZIE SI TERAPIE INTENSIVA | FAZA: S.F. |
| SEF PROIECT | arh. LACATUSU LADISLAU | | | | |
| PROIECTAT | arh. ISTRATE ADINA | | | | |
| DESENAT | arh. TUPOSE ADINA | | DATA 2011 | TITLU PLANSA: PLAN FUNCTIONAL BLOC OPERATOR nr.2 (corp nou) - existent | PLANSĂ NR. A4 |

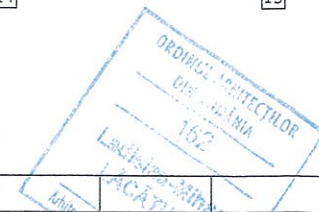

| | | | | | |
|--------------------|--|-----------|-----------|---|------------------|
| VERIFICATOR | NUMELE SEMNATURA CERINTA REFERAT DE VERIFICARE NR. | | | | |
| VERIFICATOR/EXPERT | S. C. ARHITECTIS TRUST S.R.L. | | | | |
| BENEFICIAR | Institutul de Fonoaudiologie si Chirurgie Functionala ORL "Prof. Dr. D. Hociota" - BUCURESTI | | | | PR. NR. 112/2011 |
| SPECIFICATIE | NUMELE | SEMNATURA | SCARA | TITLU PROIECT: REPARATII CAPELALE PENTRU REABILITAREA SECTIEI DE ANESTEZIE SI TERAPIE INTENSIVA | FAZA: S.F. |
| SEF PROIECT | arh. LACATUSU LADISLAU | | 1:100 | | |
| PROIECTAT | arh. ISTRATE ADINA | | DATA 2011 | TITLU PLANSA: PLAN FUNCTIONAL BLOC OPERATOR nr.2 (corp nou) - propus | PLANSA NR. A5 |
| DESENAT | arh. TUDOSE ADINA | | | | |

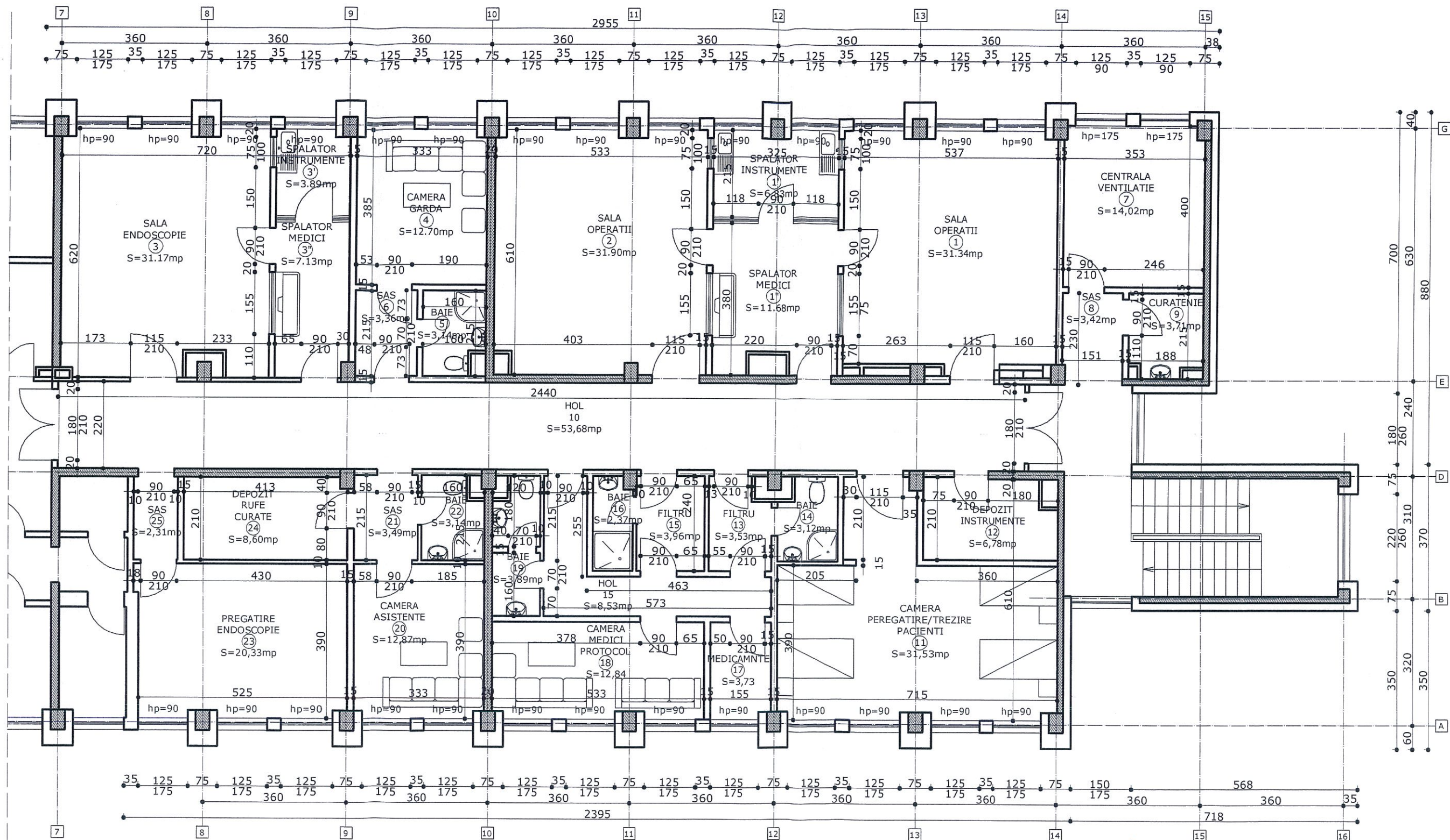
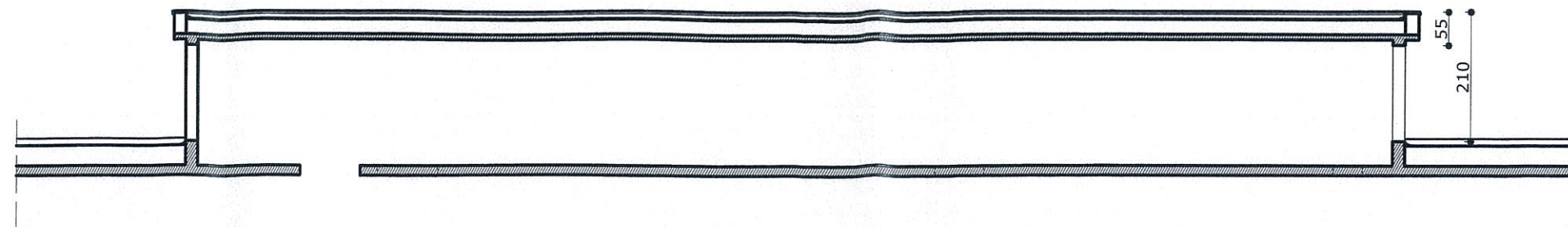

sectiune A-A'

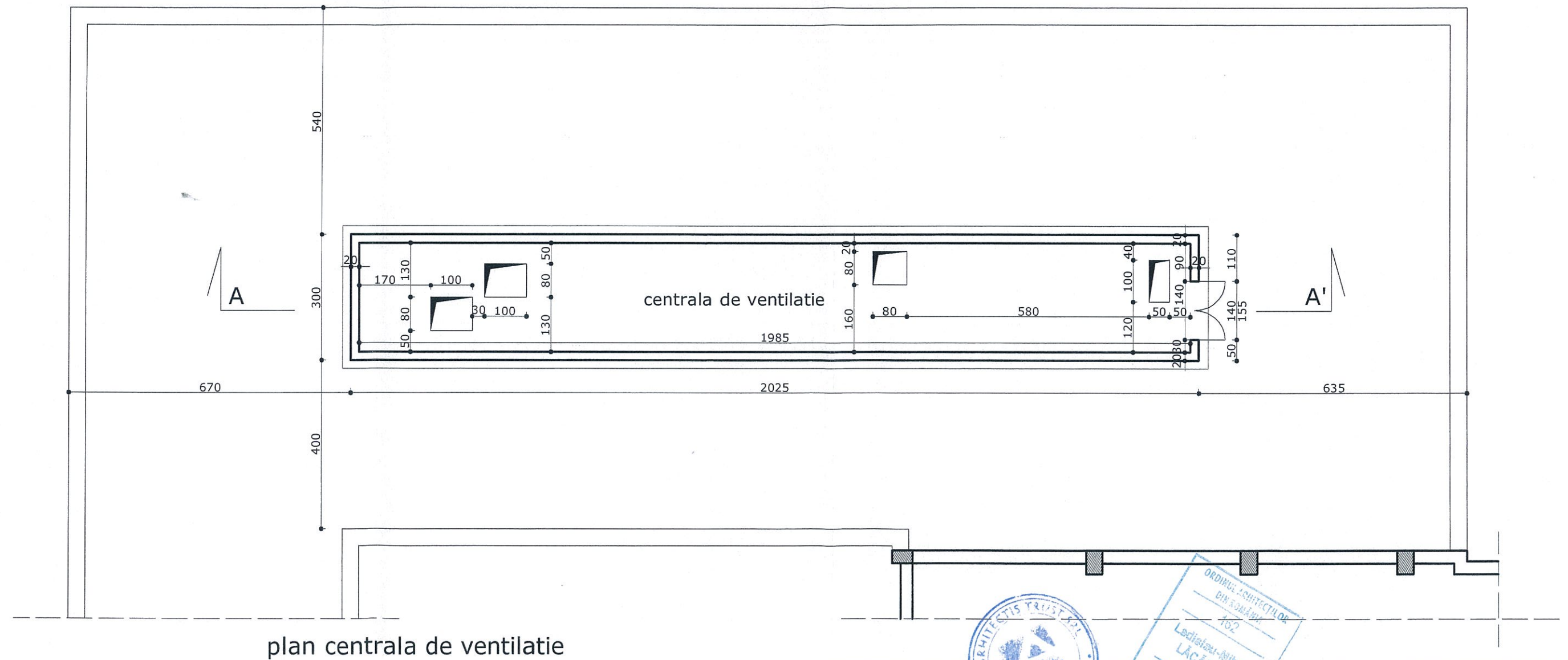

plan centrala de ventilatie

| | | | | |
|--------------------|-------------------------------|-----------|---|---|
| VERIFICATOR | | | | |
| VERIFICATOR/EXPERT | NUMELE | SEMNATURA | CERINTA | REFERAT DE VERIFICARE NR. |
| | S. C. ARHITECTIS TRUST S.R.L. | | BENEFICIAR : Institutul de Fonoaudiologie si Chirurgie Functionala ORL "Prof. Dr. D. Hociota" - BUCURESTI | PR. NR. 112/2011 |
| SPECIFICATIE | NUMELE | SEMNATURA | SCARA | TITLU PROIECT: REPARATII CAPITALE PENTRU REABILITAREA SECTIEI DE ANESTEZIE SI TERAPIE INTENSIVA |
| SEF PROIECT | arh. LACATUSU LADISLAU | | 1:100 | FAZA: S.F. |
| PROIECTAT | arh. ISTRATE ADINA | | DATA 2011 | TITLU PLANSA: CENTRALA VENTILATIE BLOC OPERATOR nr.1 (corp C) - existent |
| DESENAT | arh. TUDOSE ADINA | | | PLANSA NR. A6 |

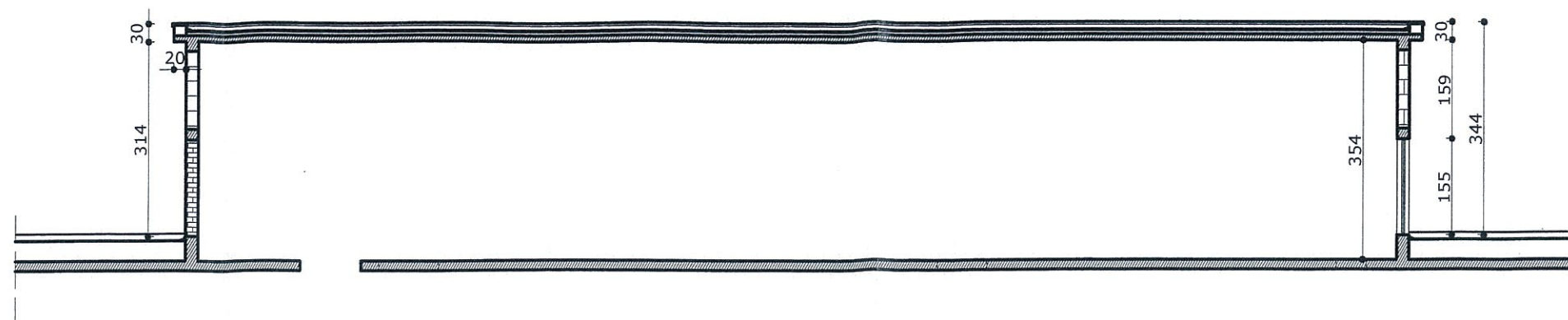

sectiune A-A'

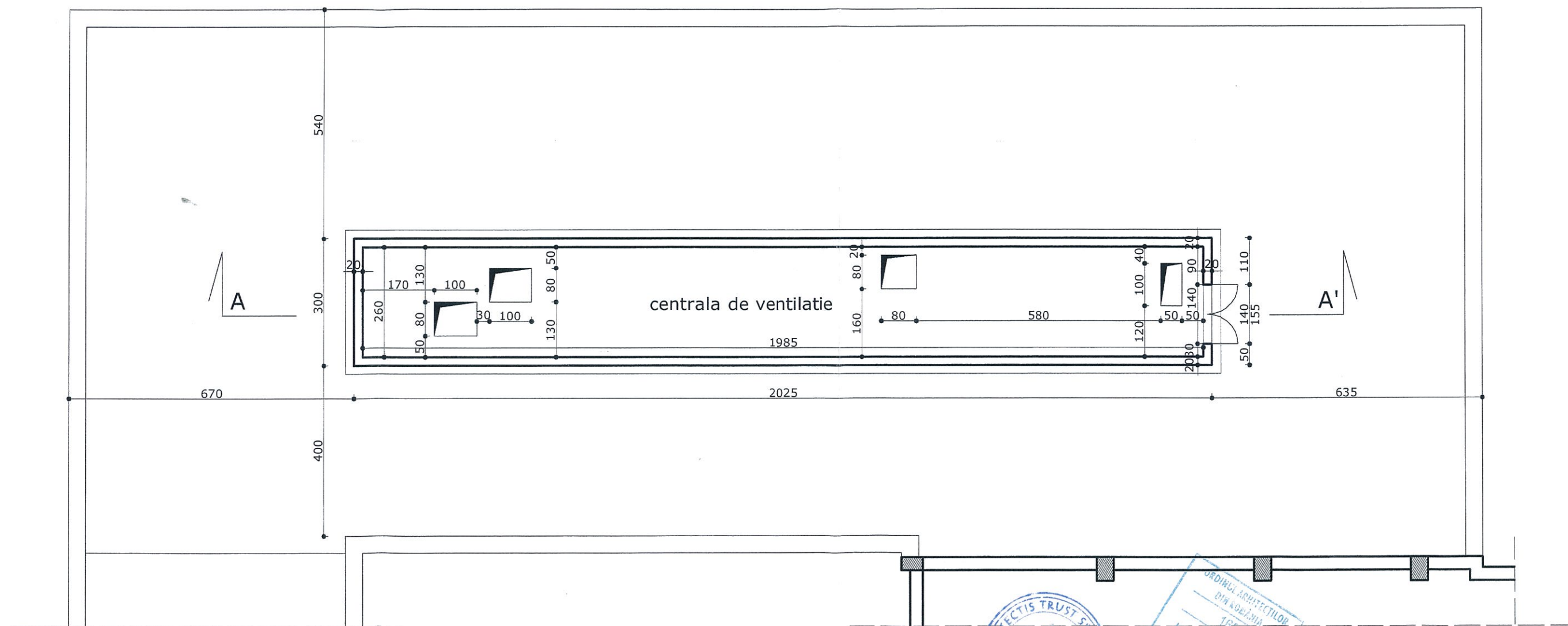

plan centrala de ventilatie

| | | | | | |
|-------------------------------|------------------------|----------|-----------|---|------------------|
| VERIFICATOR | NUMELE | SEMNAURA | CERINTA | REFERAT DE VERIFICARE NR. | |
| S. C. ARHITECTIS TRUST S.R.L. | | | | BENEFICIAR : Institutul de Fonoaudiologie si Chirurgie Functionala ORL "Prof. Dr. D. Hociota" - BUCURESTI | PR. NR. 112/2011 |
| SPECIFICATIE | NUMELE | SEMNAURA | SCARA | TITLU PROIECT: REPARATII CAPITALE PENTRU REABILITAREA SECTIEI DE ANESTEZIE SI TERAPIE INTENSIVA | FAZA: S.F. |
| SEF PROIECT | arh. LACATUSU LADISLAU | | 1:100 | | |
| PROIECTAT | arh. ISTRATE ADINA | | DATA 2011 | TITLU PLANSA: CENTRALA VENTILATIE BLOC OPERATOR nr.1 (corp C) - propus | PLANSA NR. A7 |
| DESENAT | arh. TUDOSE ADINA | | | | |