

PLAN PARTER

RADIOTERAPIE / CHIMIOTERAPIE / AMBULATORIU

S.C. SECTIE RADIOTERAPIE: 1400.00 MP

S.U. SECTIE RADIOTERAPIE: 1000.00 MP

S.C. AMENAJATA IN CLADIREA EXISTENTA: 600.00 MP

S.U. AMENAJATA IN CLADIREA EXISTENTA: 500.00 MP

S.C. TOTALA CLADIRE PROPUSA (P+2E): 3350.00 MP

S.U. TOTALA CLADIRE PROPUSA (P+2E): 2400.00 MP

S.C. TOTALAAMENAJATA PT. SECTIA DE ONCOLOGIE: 3950.00 MP

S.U. TOTALA AMENAJATA PT. SECTIA DE ONCOLOGIE: 2900.00 MP

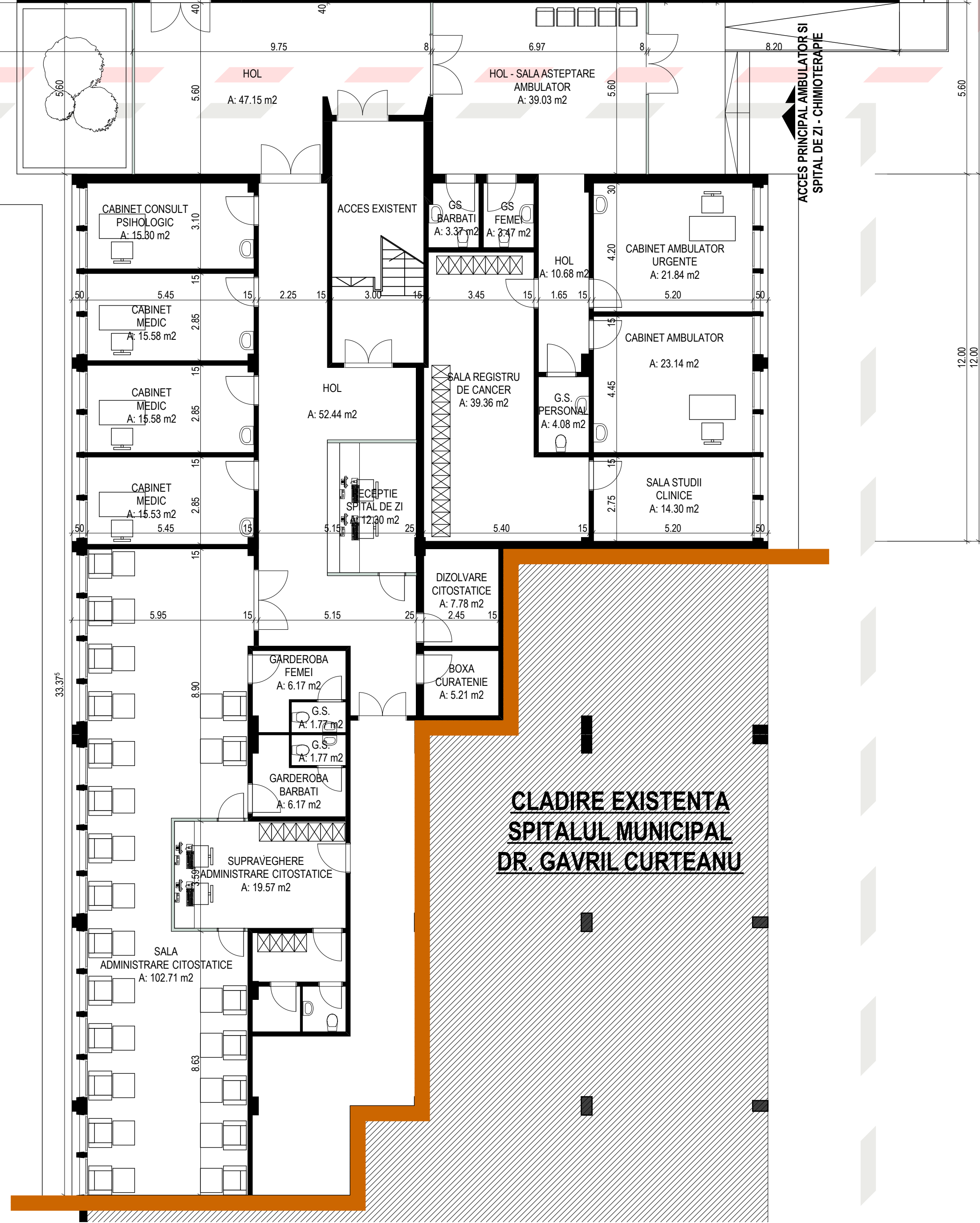
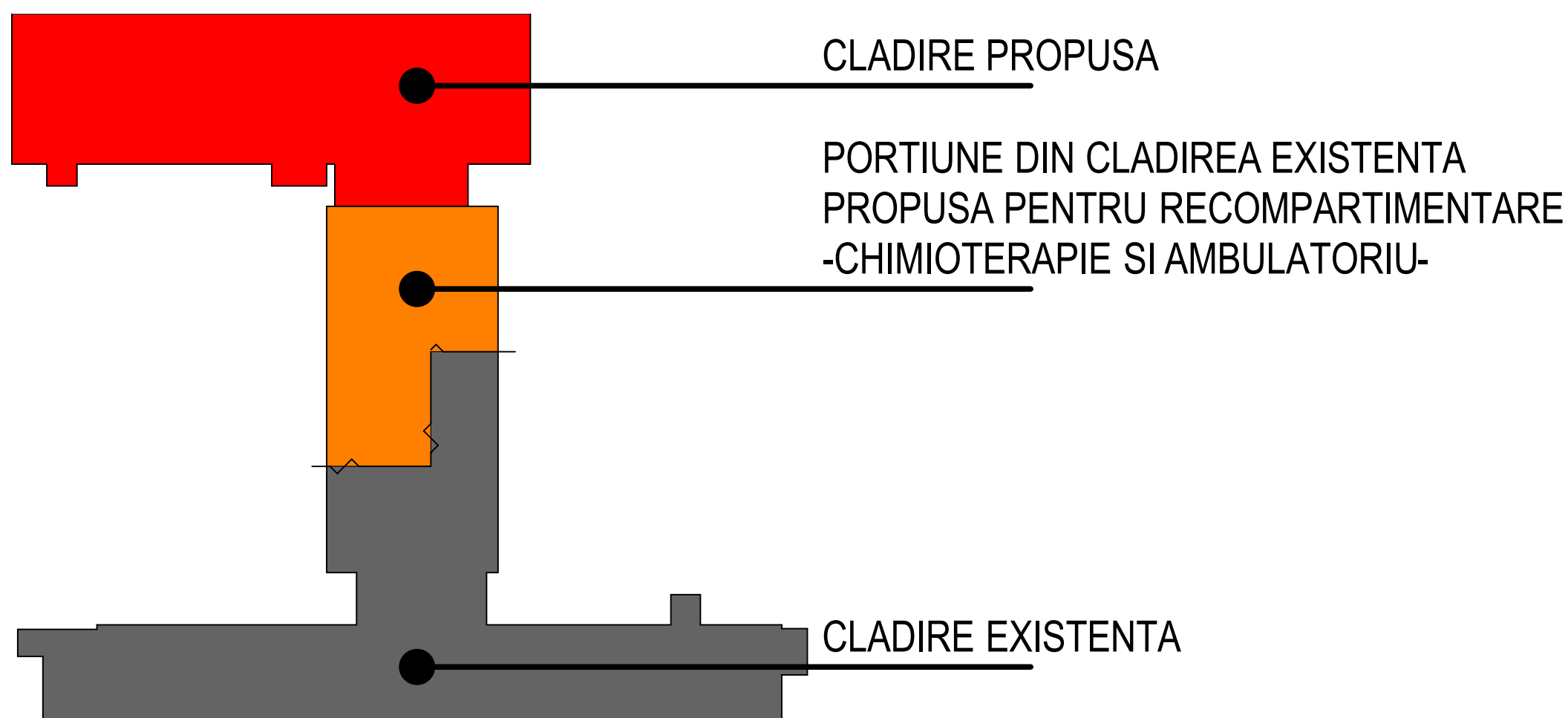

CLADIRE EXISTENTA
SPITALUL MUNICIPAL
DR. GAVRIL CURTEANU